



**MARKT
KIRCHSEEON**
HAUPTAMT UND
BÜRGERSERVICE



Hr. Neu

Hauptamt und Bürgerservice

24.05.2024

Abteilungsstruktur / Aufgabenfelder



Bürgerbüro

Zahlen, Daten, Fakten aus dem Einwohnermeldeamt

(Stand 01.05.2024)

Einwohnerzahl:	11.292	
Bevölkerungswachstum:	+ 0,87 %	(seit Mai 2023)
Eheschließungen:	68	(seit Mai 2023)
Geburten:	102	(seit Mai 2023)
Sterbefälle:	107	(seit Mai 2023)
Gemeldete Gewerbebetriebe:	1.044	
Davon Einzelunternehmen:	74 %	
Sonstige Unternehmensformen:	26 % (davon 161 x GmbH, 4 x AG)	



Bücherei

Wohlfühlort im Kirchseeoner Rathaus

Zahlen, Daten, Fakten der Bücherei im Jahr 2023

- 1.064 aktive Nutzer*innen
- 249 Neuanmeldungen
- Medienbestand: 18.482 Medien direkt vor Ort und über 92.000 virtuelle Medien
- Finanzmittel für den Medienerwerb: insgesamt 23.580 Euro (inkl. Zuschüsse)
- Insgesamt 30 Veranstaltungen im Rahmen der Leseförderung von Kindergarten- und Grundschulkindern sowie weitere kulturelle Veranstaltungen (u. a. Improtheater „StadtLandImpro“)

Jubiläumsjahr 2024

- Mit insgesamt 20 Veranstaltungen feiert die Bücherei in diesem Jahr 50. Geburtstag
- Erste Veranstaltungen wurden bereits erfolgreich durchgeführt



Hallenbad

Hallenbad ist seit September 2023 geschlossen

- Fördermittel für Sanierung werden durch Arbeitsgruppe im Rathaus eruiert
- Derzeit Austausch mit der zuständigen Regierung von Oberbayern
- Sanierungsvolumen für Hallenbad und Turnhalle wird ermittelt
- Kooperation mit dem Berufsförderungswerk konnte nicht auf Dauer fortgeführt werden



Öffentliche Sicherheit und Ordnung

Märkte, Friedhofswesen, Ordnungsamt

Marktwesen

- Kooperation mit externem Marktorganisator
- Durchführung des ersten Floh- und Trödelmarktes im April 2024 → positives Fazit
- Planung Katrein- und Hobbykünstlermarkt im November 2024

Friedhofswesen

- Nutzungs- und Gestaltungskonzept für gemeindliche Friedhöfe, z. B. Erweiterung der Urnenwände am Friedhof Neukirchen, Neugestaltung der Pflaster- und Grünflächen
- Umsetzung neuer Bestattungsformen (Aufgrund hoher Nachfrage, Erweiterung Baumbestattungen) an beiden Friedhöfen

Ordnungsamt

- Obdachlosenunterbringung
- Hunde und gefährliche Tiere
- Veranstaltungen (Rock im Markt 23/24)



Wahlen

Nach der Wahl ist vor der Wahl

Wahlen am 09.10.2023:

- Landtags- und Bezirkswahl 2024
Wahlbeteiligung ca. 77 %
- Bürgerentscheid über ein Bauleitplanverfahren für das ehemalige Schwellenwerksgelände/"IVECO"-Gelände
Wahlbeteiligung ca. 66 %

Anstehende Wahlen

- Europawahl 2024 am kommenden Sonntag, 09.06.2024
 - Bundestagswahl 2025
- Klare Tendenz seit einigen Jahren: Briefwähleranteil nimmt zu

Interesse, sich ehrenamtlich bei den Wahlen zu beteiligen??

wahlen@kirchseeon.de

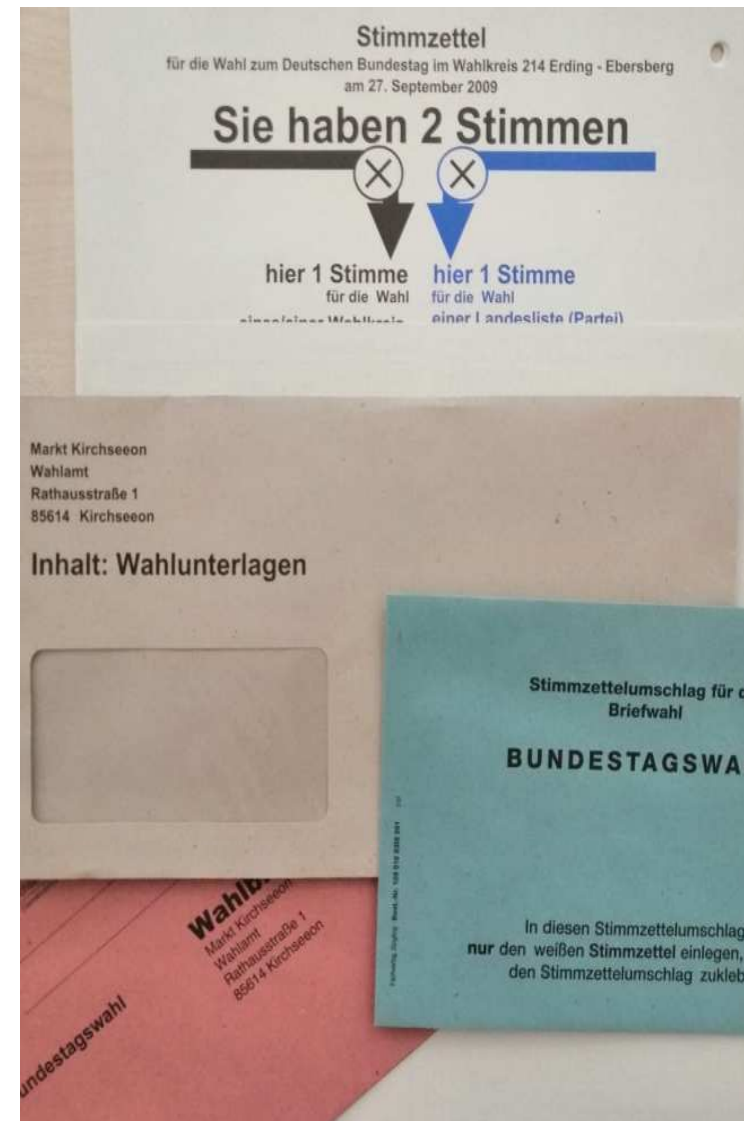

IT

IT mit spürbaren Bedeutungszuwachs

- Präventive Übungsmaßnahmen zur Vermeidung von Malware- und Hackerangriffen im Rathaus
- IT-Systemadministration wurde auf die beiden Schulgebäude Kirchseeon und Eglharting erweitert

Schulprojekte

- Im Rahmen des Förderpaketes „Digitalpakt Schule“ werden insgesamt 11 Klassenräume in Eglharting und Kirchseeon mit digitalen Tafeln ausgestattet
- VPN-Firewall Router: Sichere Verbindung zwischen den beiden Schulhäusern
- Beschaffung von Tabletts für Mobil – Unterricht (3 Koffer mit insgesamt 48 iPads, 90% gefördert)
- Verlegung neuer Datenleitung im Schulhaus Eglharting zur Anbindung der Touchscreens ans Netzwerk

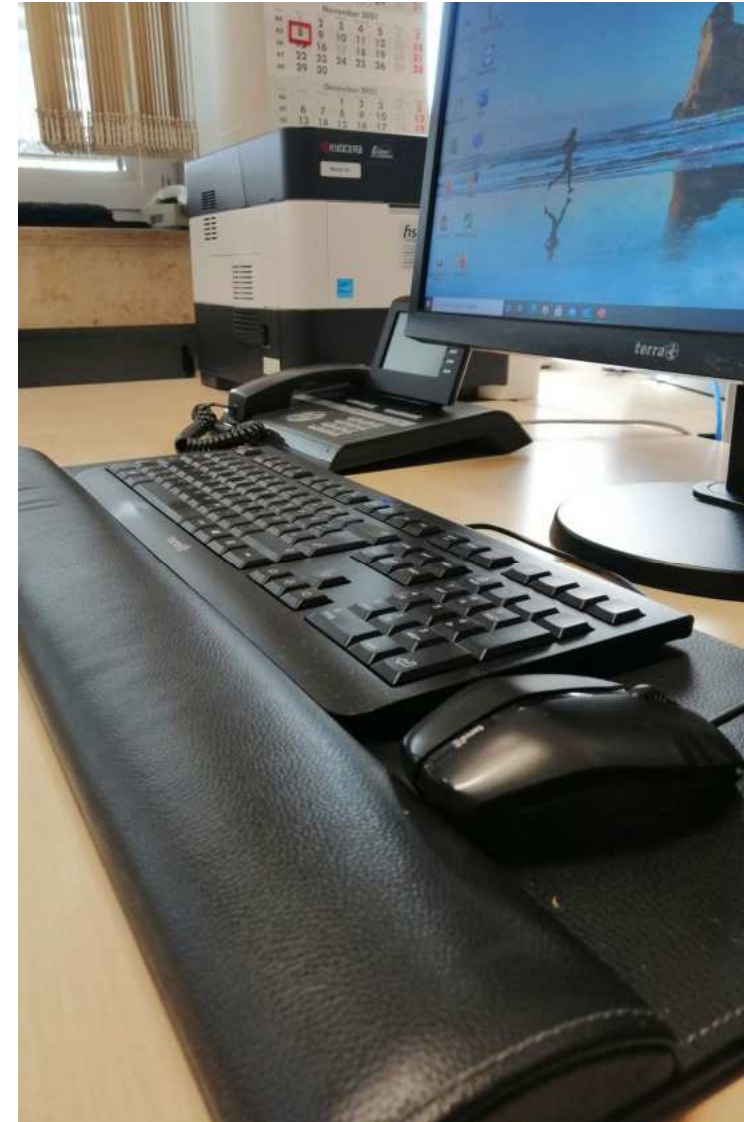

Digitalisierung

Digitalisierung hört nicht an der Rathaustür auf

- 01.01.2024: Einführung eines elektronischen Dokumentenmanagementsystems
- Digitaler Postausgang → Analoge Ausgangspost wird auf ein Minimum reduziert
- Gesetzliche Neuregelungen, z. B. Digitalisierung des Bauleitverfahrens werden praxis- und zielgruppengerecht umgesetzt
- Umsetzung des Onlinezugangsgesetzes durch Bereitstellung von Online-Verwaltungsdienstleistungen über die Homepage
- Digitalisierung von innerdienstlichen Verwaltungsabläufen (z. B. im Bereich der Personalverwaltung)



Personalstelle

Angebote und Herausforderungen im Personalwesen

- Job Bike – Angebot
- Betriebliches Gesundheitsmanagement
- Räumliche Situation im Rathaus zwingt mittelfristig zu Flächenerweiterung
- Ansätze für Bewältigung des Fachkräftemangels → Digitalisierung, KI?
- Überarbeitung des Prämiensystems (LOB)
- Personalgewinnung → Jährliche Ausschreibung einer Azubi-Stelle
- Derzeitige Überlegung: Angebot einer fachspezifischen Ausbildung, z. B. im IT-Bereich oder in der Bücherei

Aktueller Personalstand:

- 77 Tarifbeschäftigte (ca. 40% in Teilzeit)
- 2 Beamtinnen der 2. QE (mittlerer Dienst)
- Altersstruktur, Durchschnittsalter (Stand: 01.05.2024): **46,8 Jahre**

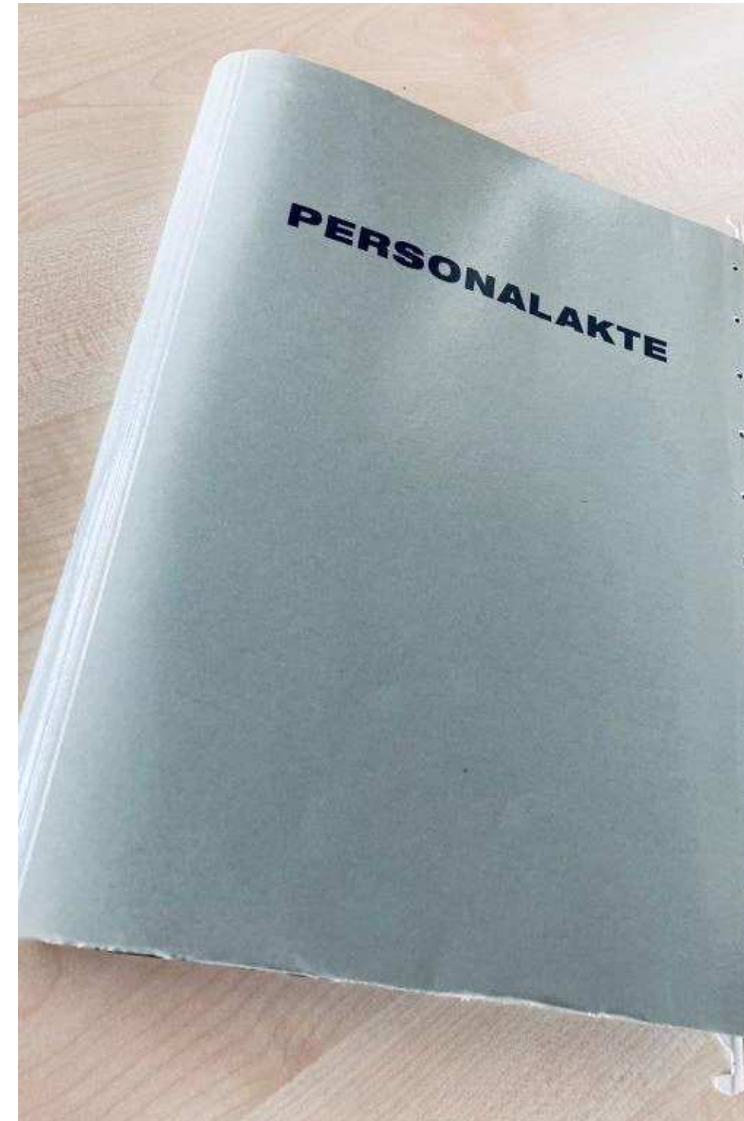

Herzlichen Dank für Ihre Aufmerksamkeit!



**MARKT
KIRCHSEEON**
HAUPTAMT UND
BÜRGERSERVICE



Rainer Schott

Soziales, Familien, Senioren

06.06.2024

Soziales, Familie und Senioren

Wer arbeitet hier?

Die Abteilung Soziales, Familien und Senioren bietet Hilfen und Dienstleistungen für Familien, Kinder, Jugendliche, Ältere, Behinderte und Migrant*innen ...

Mitarbeiter*innen der Abteilung

- Frau Angela Paschiller: Familienbeauftragte, Betreuung Kindertagesstätten
- Frau Lena Schmid, Verwaltungsfachangestellte
- Frau Olivia Spanier, Sozialpädagogin
- Frau Miriana Djokic: Jugendsozialarbeit Grundschule
- Frau Kerstin Wolf: Jugendsozialarbeit Mittelschule
- Rainer Schott: Abteilungsleiter, Schul- und Bildungsbeauftragter

Soziales, Familie und Senioren

Aufgaben

- Kinderbetreuung

500 Plätze stehen zur Verfügung, davon sind

120 Krippenplätze

377 Kindergartenplätze

54 Hortplätze

30 Plätze mit Komplementärfinanzierung

- Zusammenarbeit mit der Schule

- Gastschüler
- Schülertransport
- **Mensa: I-Net-Menü**
- **ESF geförderte Klassen**
- **offene und gebundene Ganztagschule**

- Kinder- und Jugendarbeit

- **Betreuung von Obdachlosen**
- **Café zam**
- **Arbeitskreis Senioren**



**Finanziert von
der Europäischen Union**

Soziales, Familie und Senioren

Senioren und Behinderte

- Kirchseeons mobiles Einkaufswagerl
- ehrenamtliche Senioren- und Behindertenbeauftragte:

Natalie Katholing



Soziales, Familie und Senioren

Kindertag zum dritten Mal



Soziales, Familie und Senioren

Kindertag zum dritten Mal



Soziales, Familie und Senioren

Problem: Jugendarbeit

- Problem: geeigneten Jugendarbeiter zu finden
- Suche nach FSJ 'ler um Jugendarbeit zu unterstützen
- Erlebnisspielplatz wird aber stattfinden





**MARKT
KIRCHSEEON**

*Eine starke Gemeinde
mit Tradition
und Zukunft.*

Rainer Schott
Abteilungsleiter
Soziales Familien und Senioren

Rathausstraße 1
85614 Kirchseeon
Tel.: +49 (0)8091 552 00
Mail: rainer.schott@kirchseeon.de
Web: www.kirchseeon.de



**MARKT
KIRCHSEON**
HAUPTAMT UND
BÜRGERSERVICE



Dipl.-Ing. Architekt BDA Robert Gerhard König

Ortsentwicklung

Bürgerversammlung 15. Juni 2023

Ortsentwicklung

Stabstelle Ortsentwicklung

Gewährleistung einer umfassenden und koordinierten Planung und Umsetzung von Entwicklungsprojekten

Bündelung von Ressourcen und Informationen

Abstimmung verschiedener Interessen und Akteure

Sicherstellung einer nachhaltigen und strategischen Entwicklung

Anlaufstelle für Bürger und Investoren -> Förderung von Transparenz und Beteiligung



Ortsentwicklung: Leitbild „Kirchseeon 2040“

Gemeinsam. Zukunft. Lebenswert.

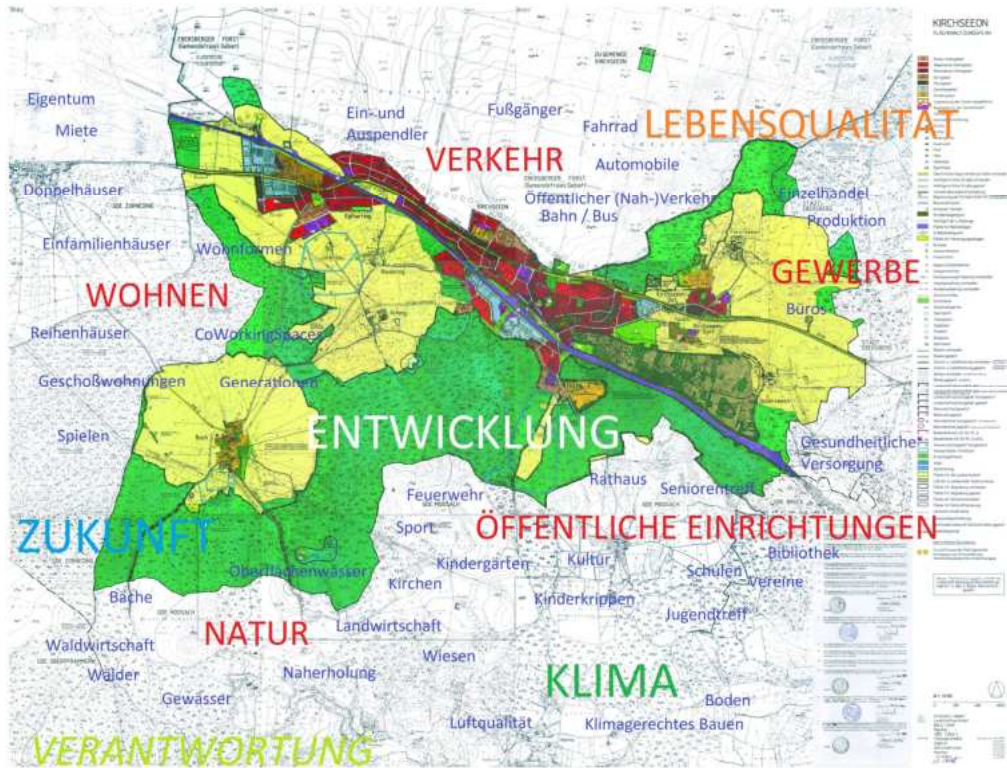

Wie soll unsere Marktgemeinde Kirchseeon bis 2040 aussehen?

Was ist für die weitere Entwicklung besonders wichtig und wo besteht Handlungsbedarf?

Welche Ziele, Vorstellungen und Wünsche haben wir für die Gemeindeentwicklung?



Ortsentwicklung: Leitbild „Kirchseeon 2040“

Gemeinsam. Zukunft. Lebenswert.

- Marktgemeinderat hat in Zusammenarbeit mit dem PV München einen Entwurf erarbeitet
- Eine Bürgereinbindung fand bereits 2023 statt, wurde vom PV ausgewertet und überarbeitet
- Geplant ist: Marktgemeinderat berät und beschließt aktualisierte Fassung noch vor den Sommerferien 2024
- Leitbild als Grundlage für einen neuen Flächennutzungsplan

1 Freiraum, Landschaftsbild sowie Ortsteile, Ortsbild und Ortsgestaltung

2 Siedlungsentwicklung, Wohnraumversorgung und Nachverdichtung

3 Wirtschaft und Gewerbe

4 Mobilität

5 Soziale Infrastruktur:
Bildungssysteme, Gesundheitssysteme, öffentliche Sicherheit sowie Sport- und Freizeitanlagen

6 Energie und Klimaschutz

Ortsentwicklung: Leitbild – Grundlage für FNP

Vom Leitbild zum Flächennutzungsplan

Leitbild als strategischer Rahmen und Leitfaden

Gewährleistung einer planvollen, abgestimmten und nachhaltigen Entwicklung des Marktes Kirchseeon

Grundlage für einen modernen, an die heutigen Anforderungen angepassten Flächennutzungsplan



Ortsentwicklung: Vorbereitende Bauleitplanung

Neuaufstellung Flächennutzungsplan

Der Markt Kirchseeon benötigt einen neuen Flächennutzungsplan, da der aktuelle über 20 Jahre alt und vielfach geändert ist, was zu Inkonsistenzen und veralteten Planungsgrundlagen führt.

Ein neuer FNP ermöglicht eine zeitgemäße und kohärente Entwicklung, die den aktuellen und zukünftigen Anforderungen an eine zukunftsfähige Entwicklung des Marktes Kirchseeon gerecht wird.

Dies sichert eine nachhaltige und geordnete Nutzung der Flächen im Gemeindegebiet.

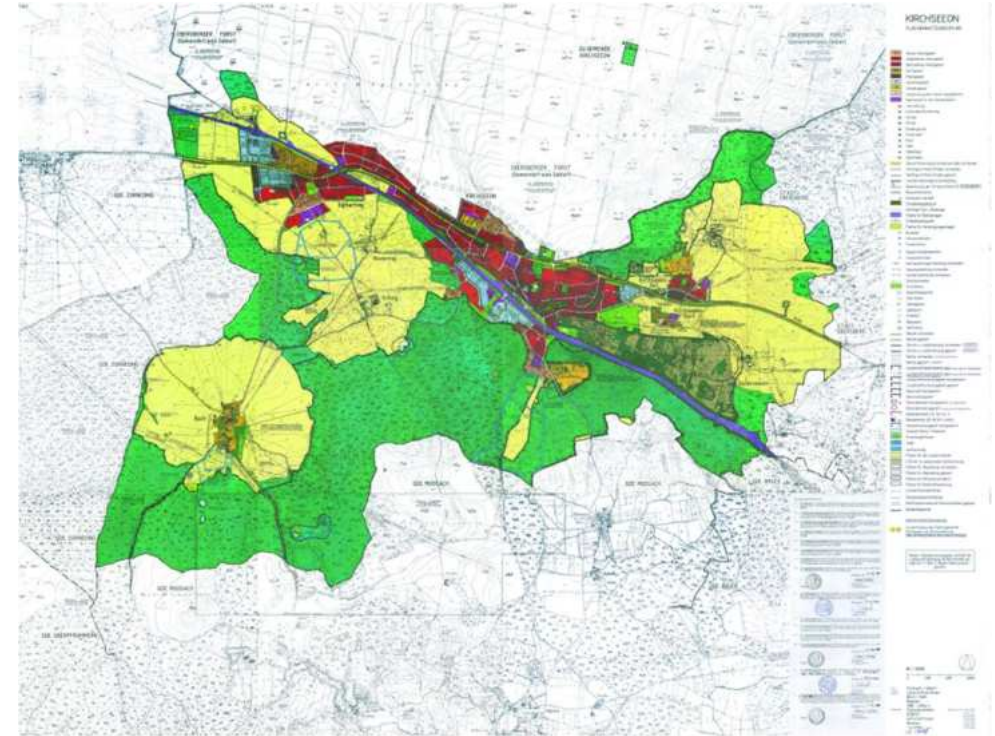

**Ziel: noch im Jahr 2024 Beschluss
Neuaufstellung Flächennutzungsplan**

Ortsentwicklung: Ehemaliges Schwellenwerksgelände

Konversion und Revitalisierung einer zentralen Brachfläche



Fa. ECE hat das 16,5 ha große Areal gekauft und möchte dieses zu einem in die Gesamtgemeinde integrierten Wohnstandort einschließlich weiterer Nutzungsbausteine entwickeln

- Marktgemeinderat -> Beratungen seit 2021 in 14 Sitzungen
- Marktgemeinderat -> 3 Workshops
- 1 Bürgerauftaktveranstaltung
- 5 Bürgerarbeitskreise mit verschiedenen Arbeitsgruppenthemen
- 3 Bürgerforen (z.T. via Livestream im Internet)
- 1 Bürgerinformationsveranstaltung
- Sitzungen des Koordinationsgremiums, Besprechungen mit anderen Behörden wie WWA, LRA, etc., Besprechungen mit Investorenvertretern, Rechtsanwälten, Planern, Gutachtern, etc.

Informationen -> im Internet weiterhin einseh- und abrufbar!

<https://www.kirchseeon.de/entwicklung-ehem.-bahnschwellenwerk>

Ortsentwicklung: Ehemaliges Schwellenwerksgelände

Konversion und Revitalisierung einer zentralen Brachfläche

Ratsbegehren 08.10.2023: Entscheid über Bauleitplanverfahren

Fragestellung:

Sind Sie dafür, den Marktgemeinderat damit zu beauftragen, das Bauleitplanverfahren für das ehemalige Schwellenwerksgelände/“IVECO“-Gelände (siehe beigefügtem Lageplan) unter Aufrechterhaltung des denkmalgeschützten Wasserturms und der unter Denkmalschutz stehenden Kantine mit folgenden, mit der Bürgerschaft erarbeiteten Nutzungen einzuleiten?

Nutzungen:

- Flächen für Wohnen
- Flächen für Kinder / Bildung / Gemeinschaft
- Flächen für Büros / Praxen / Einzelhandel / Gewerbe
- Grün und Freizeitflächen
- Wohnstraßen / Erschließung öffentlicher Raum

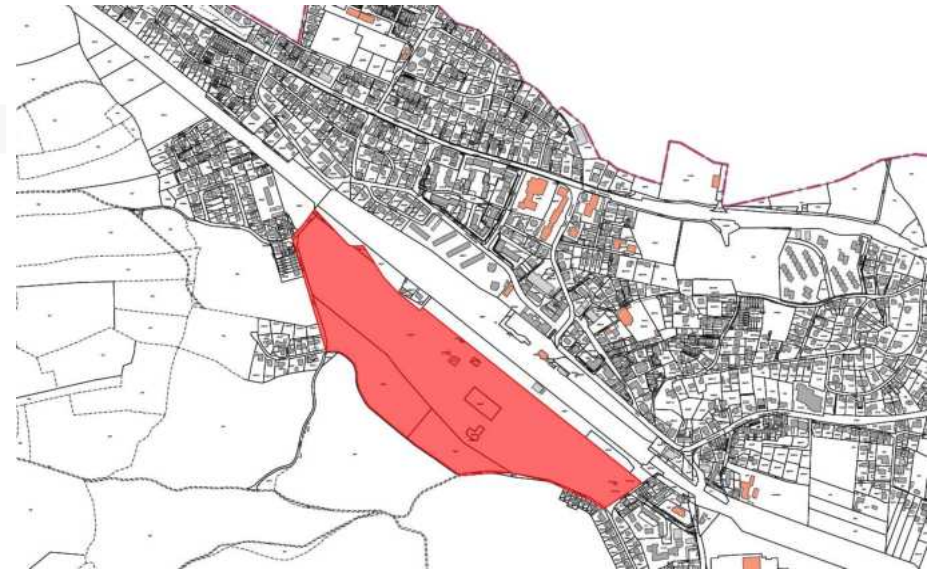

Ortsentwicklung: Ehemaliges Schwellenwerkgelände

Konversion und Revitalisierung einer zentralen Brachfläche

Ratsbegehren 08.10.2023: Entscheid über Bauleitplanverfahren

Ergebnis:

Ja => 2.033 Stimmen => 39,7%

Nein => 3.082 Stimmen => 60,3%

Wirkung:

- Bürgerentscheid hat Wirkung wie ein Gemeinderatsbeschluss
- Grundsätzliche Bindung des Marktgemeinderates für ein Jahr



Gründe?

- Sorgen um den Verkehr
- Sorgen um Anzahl der Neubürger
- Sorgen um negative fiskalische Auswirkungen
- ...

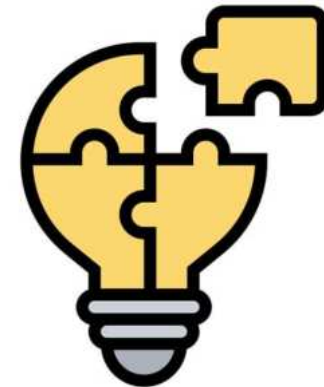

Ortsentwicklung: Lösungsansätze -> Verkehr

Lösungsansätze Verkehr: Bundesstraße B304

Ausgangslage Bestandssituation 2022 (Analysenullfall)



- Verkehr wird künftig tendenziell zunehmen (allgemeine Zunahme)
- auch ohne eine Entwicklung des Schwellenwerksgeländes sollten Maßnahmen zur Lösung der Verkehrsproblematik auf der B 304 weiterverfolgt werden

Ortsentwicklung: Lösungsansätze -> Verkehr

Lösungsansätze zunächst Verkehr: Bundesstraße B304



**Öffentliche Sitzung
Marktgemeinderat
03.06.2024, ab 19.00 Uhr**

Top 4:
Bundesstraße B304;
Maßnahmen zur Verbesserung
Der Verkehrssituation
Im Ortsbereich Kirchseeon

Ortsentwicklung: Grund- und Mittelschule Eglharting

Sanierung und Anbau oder Neubau

- Altbau aus den 1960er Jahren inzwischen stark sanierungsbedürftig, entspricht nicht mehr modernen Standards zur Lernpädagogik
- Erarbeitung mehrerer Machbarkeitsstudien durch Architekturbüro in den Jahren 2021 bis 2023
- Lösungsansätze, die das von der Schule geforderte Raumprogramm erfüllen, übersteigen bisher das Budget der Gemeinde
- Zielfindungsphase muss aufgrund des baulichen Zustandes bald abgeschlossen werden
- Deutliche Komplexität in technischer, städtebaulicher, wirtschaftlicher und zeitlicher Hinsicht
- Externe Unterstützung durch Projektsteuerungsbüro durch MGR am 11.03.2024 beschlossen
- Derzeit öffentliche Ausschreibung durch externes Ausschreibungsbüro, Beauftragung noch im Frühsommer



Ortsentwicklung: Verbindliche Bauleitplanung

Bebauungspläne

mit besonderer städtebaulicher Bedeutung:

- Neuaufstellung **Bebauungsplan Nr. 1 Hubertussiedlung (zukünftig Nr. 107)**: Grundsatzbeschluss, Aufstellung nach 6. Änderung
- Neuaufstellung **Bebauungsplan Nr. 92 Ilching**: laufendes Verfahren, Erarbeitung neuer Entwurf, Grundlagenermittlungen
- Neuaufstellung **Bebauungsplan Nr. 93 Nördlich der Wasserburger Straße**: Veränderungssperre; Verfahren nach § 3 Abs. 1 / § 4 Abs. 1 BauGB
- Neuaufstellung **Bebauungsplan Nr. 101 Koloniestraße**: Aufstellungsbeschluss, Grundlagenermittlung und Ausarbeitung Entwurf
- Neuaufstellung **Bebauungsplan Nr. 105 Riedering**: Aufstellungsbeschluss, veränderungssperre, Grundlagenermittlung und Ausarbeitung Entwurf

Weitere Bebauungspläne im Verfahren:

- Neuaufstellung **Bebauungsplan Nr. 94 Östlich der katholischen Kirche**: Veränderungssperre, Klärung Grundlage Erschließung
- Neuaufstellung **Bebauungsplan Nr. 96 Photovoltaik Neukirchen**: Verfahren läuft; Bauamt klärt insbesondere Übergabepunkt
- **Vorhabensbezogener Bebauungsplan Nr. 99 Biomasseheizanlage, etc.** (im OT Ilching); nächster Schritt nach § 3.2 / 4.2 BauGB
- Neuaufstellung **Bebauungsplan Nr. 103 Moos**: Grundlagenermittlung und Ausarbeitung Entwurf



**MARKT
KIRCHSEEON**

*Eine starke Gemeinde
mit Tradition
und Zukunft.*

Dipl.-Ing. Architekt BDA

Robert Gerhard König

Marktbaumeister

Ortsentwicklung

Rathausstraße 1

85614 Kirchseeon

Tel.: +49 (0)8091 552 35

Mail: robert.koenig@kirchseeon.de

Web: www.kirchseeon.de

Sonderprojekte in der Ortsentwicklung

- mit überregionaler Ausstrahlung
- mit gesamtkommunaler Bedeutung
- mit besonderer Bedeutung für die Ortsentwicklung unabhängig seiner Größe und Lage



**MARKT
KIRCHSEEON**
HAUPTAMT UND
BÜRGERSERVICE



Silke Mohs

Bau- und Umweltamt

Kirchseeon, den 06.06.2024

Zahlen, Daten, Fakten

Verkehrsrechtliche Anordnungen Regelplan

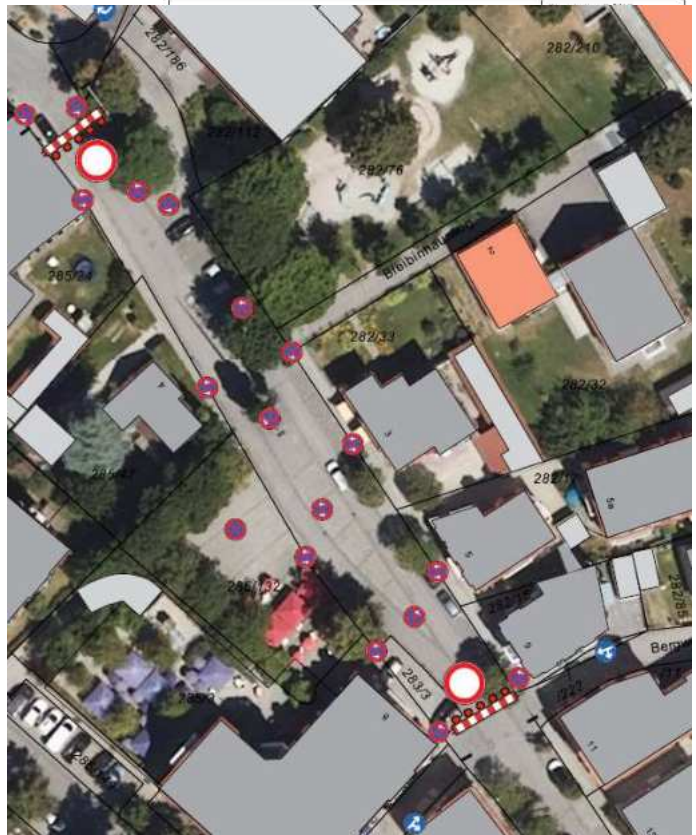
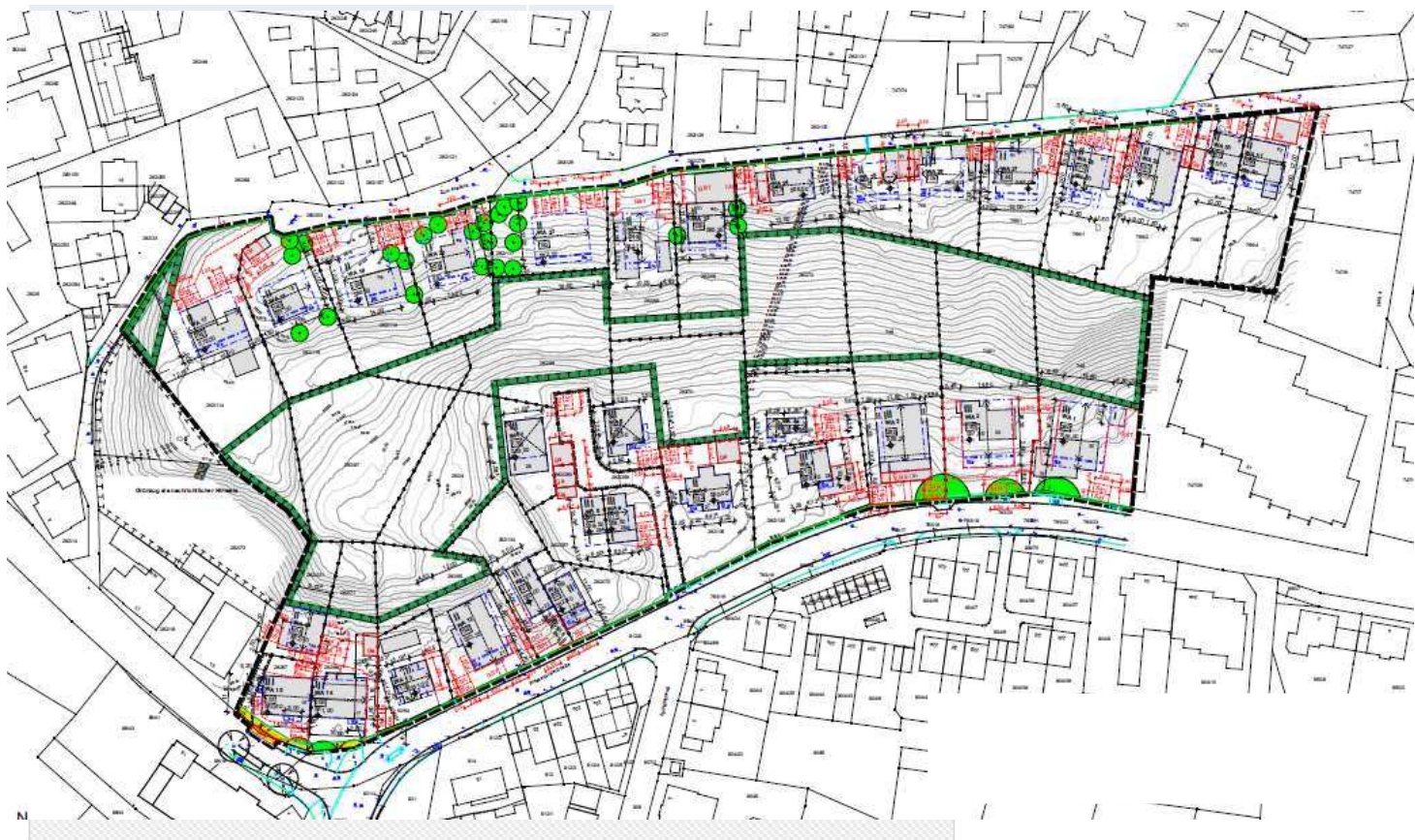

ste

Müllentsorgung

Müllentsorgung und Wertstoffinseln

Ergebnisse Hausmüll 2023																
Gemeinden	Einwohner 30.06.2023	Januar t	Februar t	März t	April t	Mai t	Juni t	Juli t	August t	Sept. t	Okt. t	Nov. t	Dez. t	Summe t	Kg/Einw.	
Anzing	4.483	32,40	31,36	32,72	32,30	43,42	37,76	31,90	32,14	31,64	44,16	37,12	33,62	420,54	93,81	
Aßling	4.601	42,14	36,02	53,86	36,94	37,74	34,96	35,84	55,00	35,74	36,78	37,52	37,16	479,70	104,26	
Baiern	1.534	12,92	12,30	18,44	12,10	12,34	11,18	11,92	12,04	17,36	12,00	12,40	11,94	156,94	102,31	
Bruck	1.340	10,98	10,22	10,68	10,38	11,04	14,86	10,56	10,82	10,42	10,66	16,42	11,42	138,46	103,33	
Ebersberg	12.641	85,22	81,94	82,76	81,14	100,64	98,34	78,58	77,70	77,96	96,38	95,40	95,31	1051,37	83,17	
Egmatting	2.381	19,50	19,36	19,68	20,58	21,46	28,98	19,76	18,54	18,96	19,92	20,16	31,12	258,02	108,37	
Emmering	1.516	13,08	12,02	19,00	12,82	12,54	11,66	12,22	18,30	12,48	12,62	12,24	12,66	161,64	106,62	
Forstinning	3.925	42,30	26,84	28,59	27,40	27,73	27,24	38,46	27,25	27,32	26,12	27,58	27,87	354,70	90,37	
Frauenneuharting	1.587	11,96	11,36	17,14	12,18	11,72	11,24	11,88	11,76	16,46	11,44	12,18	12,10	151,42	95,41	
Glonn	5.362	43,04	42,30	43,02	41,60	58,72	46,30	41,62	41,86	41,02	56,46	49,84	43,24	549,02	102,39	
Grafring	14.297	125,24	95,78	121,90	97,48	98,70	92,94	110,08	120,30	104,18	95,04	98,26	96,30	1258,20	87,86	
Hohenlinden	3.439	28,22	28,12	42,32	27,92	29,66	28,02	28,60	28,76	40,22	28,42	29,06	28,66	367,98	107,00	
Kirchseeon	10.796	85,76	84,96	86,24	82,36	134,06	79,52	84,56	81,96	81,78	128,30	86,62	80,80	1096,92	101,60	
Markt Schwaben	13.844	108,42	108,66	120,24	108,40	116,26	152,24	109,38	112,76	105,98	108,70	146,48	124,34	1421,86	102,71	
Moosach	1.522	13,94	12,78	19,20	12,98	13,72	12,44	13,20	19,44	12,56	13,02	12,96	13,00	169,24	111,20	
Oberpfraffern	2.516	21,88	21,20	21,52	19,90	32,50	19,88	20,68	20,60	19,58	30,30	21,26	19,20	268,50	106,72	
Pliening	5.994	52,58	49,34	64,90	49,46	50,02	57,04	47,56	60,76	47,72	47,92	58,88	50,26	636,44	106,18	
Poing	16.541	140,98	112,88	152,35	115,95	116,86	109,96	111,80	154,42	119,58	114,26	116,36	118,73	1484,13	89,72	
Steinhöring	4.085	33,00	32,32	33,76	32,50	34,56	48,18	32,12	33,00	32,48	32,08	49,96	34,86	428,82	104,97	
Vaterstetten	25.570	124,44	131,96	138,98	126,36	150,76	162,96	129,04	132,99	121,82	145,84	167,98	152,68	1685,81	65,93	
Zorneding	9.508	77,72	75,30	75,33	75,00	102,57	85,45	76,44	74,49	72,45	101,95	91,19	78,18	986,07	103,71	
Summe Landkreis	147.482	1125,72	1037,02	1202,63	1035,75	1217,02	1171,15	1056,20	1144,89	1047,71	1172,37	1199,87	1113,45	13.523,78	91,70	
*Gemeinde Poing:		Einwohnerstand zum 31.12.2023 / 17.249														



Müllentsorgung

Müllentsorgung und Wertstoffinseln



Name und Kontaktdaten des Verantwortlichen und ggf. seines Vertreters:
Markt Kirchseon
Rathausstr. 1
D-85614 Kirchseon

Kontaktadressen des Datenschutzbeauftragten:
datenschutz@kirchseon.de

Rechtsgrundlagen der Datenverarbeitung:
Personenbezogene Daten werden nur im Rahmen der gesetzlichen Vorgaben aufgezeichnet und gespeichert. Rechtsgrundlagen sind Art 6. Abs. 1 S. 1 lit. e) DSGVO i.V.m. Art. 24 Abs. 1 Nr. 1 u. 2 BayDSG.

Zweck und berechnete Interessen, die verfolgt werden:
Schutz von Leben, Gesundheit, Freiheit und Eigentum der Personen, die sich im Bereich öffentlicher Einrichtungen, von Dienstgebäuden oder sonstigen baulichen Anlagen oder in deren unmittelbarer Nähe aufhalten, sowie der Schutz von Kulturgütern, öffentlicher Einrichtungen, Dienstgebäuden oder sonstigen baulichen Anlagen oder in der Nähe befindlichen Sachen sowie zur Wahrung des

Postfach 22 12 19, 80502 München, E-Mail: poststelle@datenschutz-bayern.de

Schule Kirchseeon

Mensa, Treppe und Rettungsturm

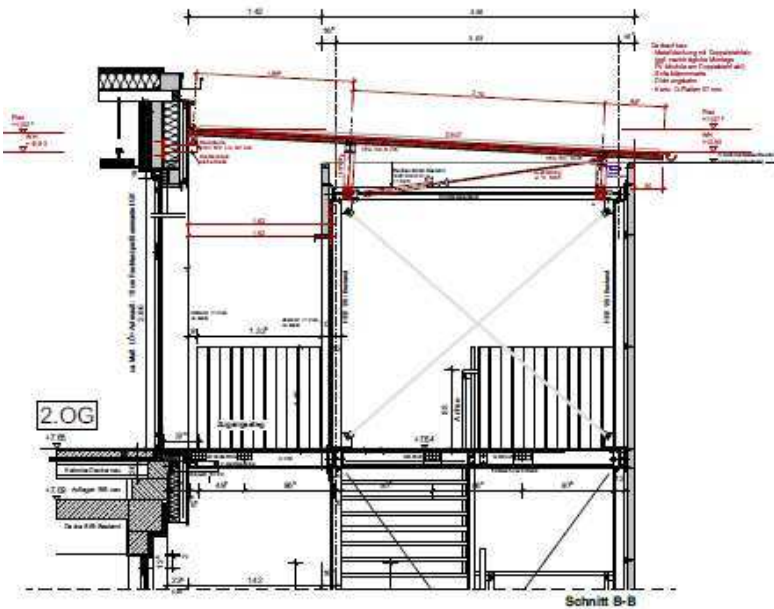
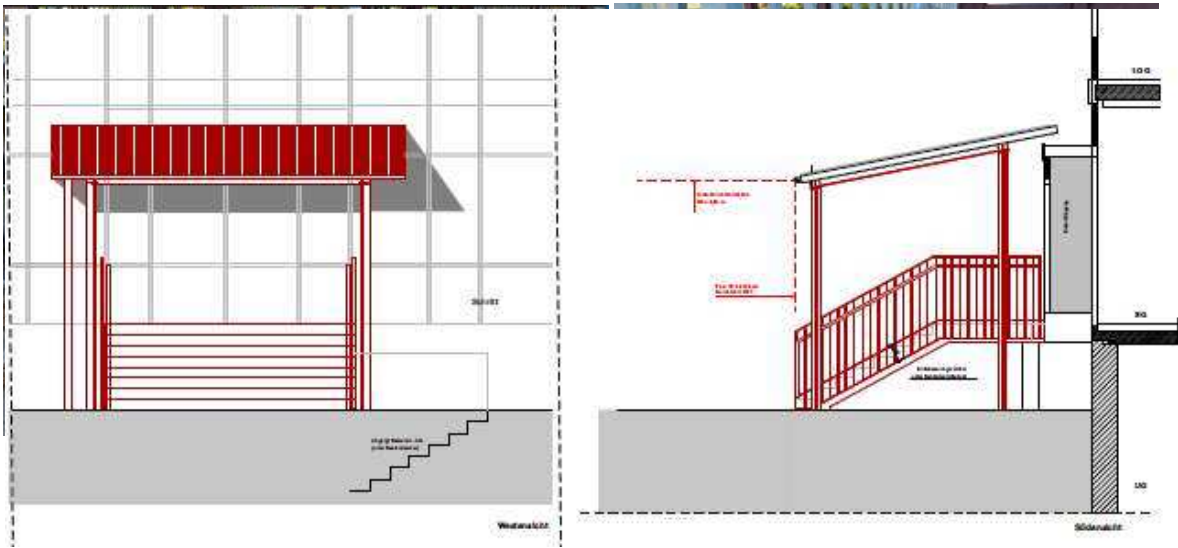

Schule Eglharting

Sanierung Turnhalle



Hallenbad & Turnhalle Kien

Sanierung und Förderung



Fahrradständer

Kirchseeon / Eglharting Fahrradständer, Schlauchomat und Reparatursäule

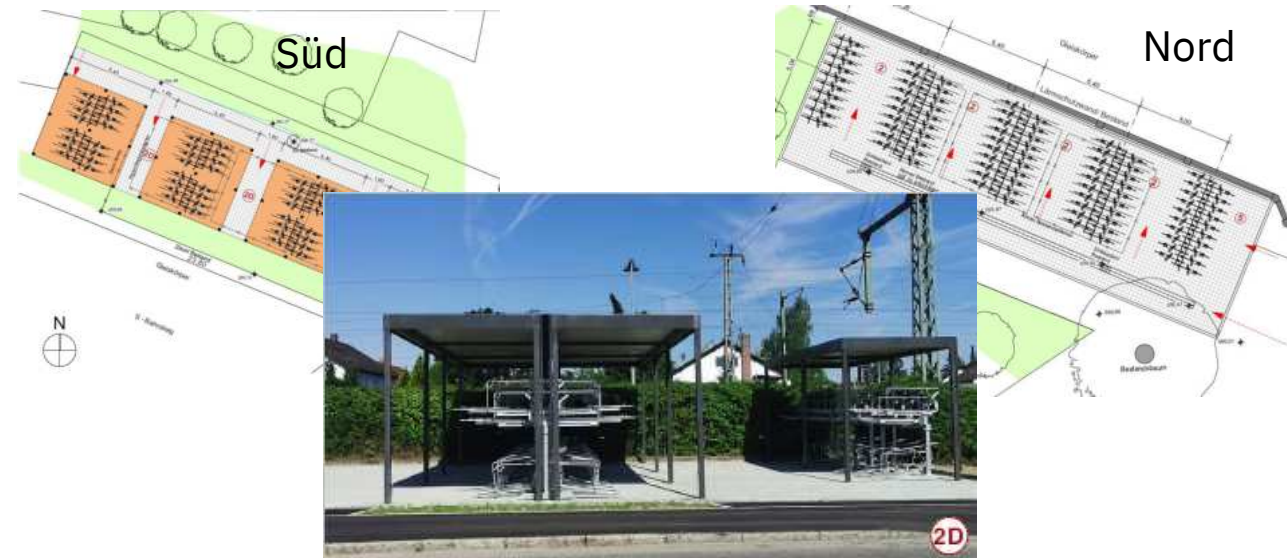

Fahrradfreundliche Kommune

Ergebnis Vorbereitung

- Bahnhof/Schnittstellen ÖPNV
- Kommune/Verwaltungsgebäude (Stichwort fahrradfreundlicher Arbeitgeber)
- Umsetzung der Infrastruktur (Radwege etc.) möglichst viele Varianten der realisierten Radverkehrsführungen
- Wegweisung
- Fahrradabstellanlagen
- bei der Befahrungsstrecke, soweit vorhanden, auch einen Abschnitt auf einer „Bayernnetz für Radler“ Route berücksichtigen
- Fußverkehrsanlagen
- Baustelle, die den Radverkehr tangiert (soweit vorhanden)
- Hauptverkehrsstraße
- Einzelhandel/Gewerbebetriebe.



Fahrradfreundliche Kommune

Fahrradstraßen in Kirchseon

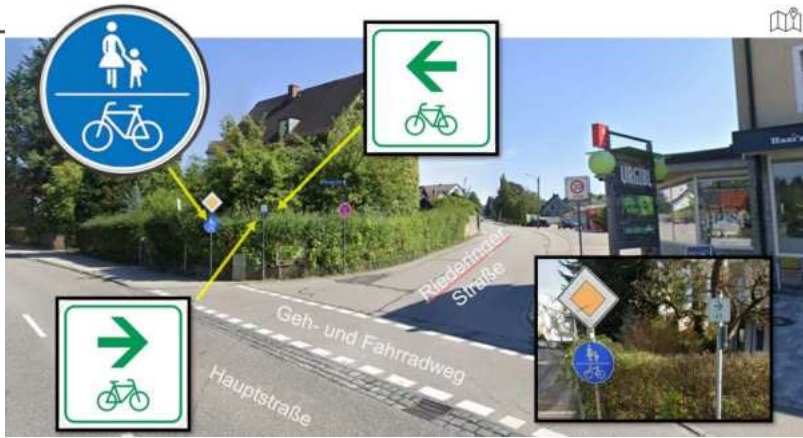

Fahrradfreundliche Kommune

Kombinierter Geh- und Radweg Ebersberger Straße

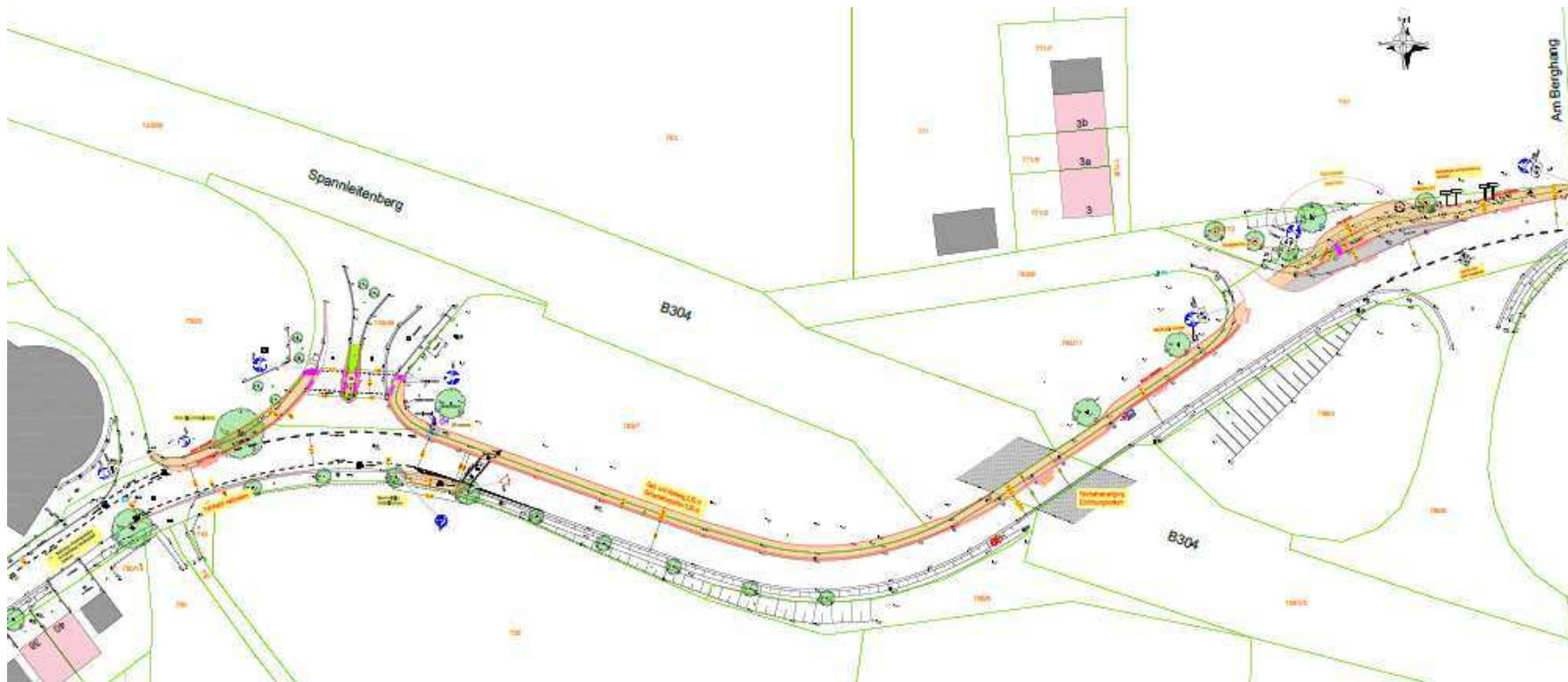

Spielplätze in der Gemeinde

Spielplätze öffentlich und in den Kindereinrichtungen

Siedlerstraße



Waldspielplatz Neukirchen



Photovoltaik in der Gemeinde

Gemeindliche Liegenschaften

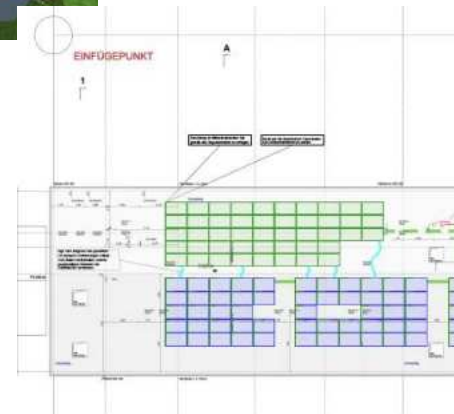
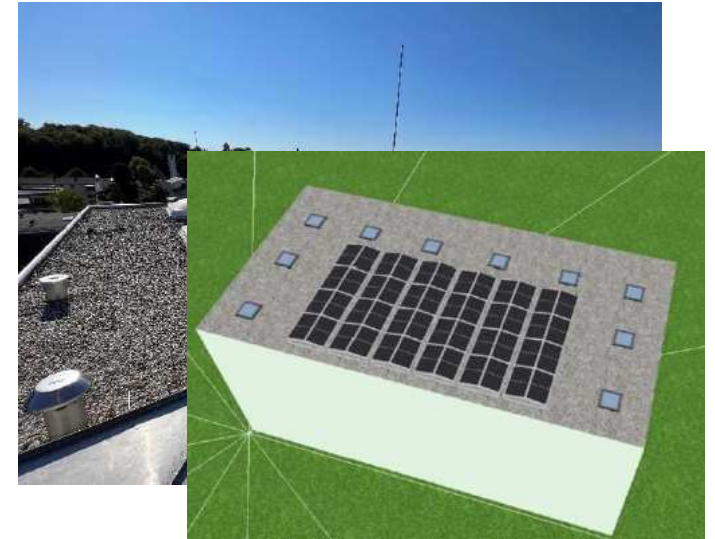

Photovoltaik in der Gemeinde

Freiflächen - PV



Photovoltaik in der Gemeinde

Förderung Balkon – PV – Stand 13.05.2024

Anträge (insgesamt)	48
Zusagen	44
Absagen	4
Auszahlungen	30

Solaranlage für die Wohnung



Markt Kirchseeon, Rathausstr. 1, 85614 Kirchseeon

Zutreffendes bitte ankreuzen oder ausfüllen!

Wichtig!
Nur mit Vorlage der jeweils notwendigen Anlagen ist eine Bearbeitung möglich

Antrag auf Gewährung eines Zuschusses nach der Förderrichtlinie des Marktes Kirchseeon zur Energieerzeugung (Eigenverbrauch) durch erneuerbare Energien (Mini-PV-Anlage)

Wichtiger Hinweis: Antragstellung vor Beschaffung

Angabe zur Antragstellerin / zum Antragsteller

Name, Vorname	Telefon
Anschrift (Straße, Haus-Nr., PLZ, Wohnort)	
E-Mail-Adresse	

Bankverbindung (auf das folgende Konto soll der gewährte Zuschuss überwiesen werden)

Kontoinhaber	
Kreditinstitut	
IBAN	
BIC	

Einzureichende Unterlagen:

- Ausgefülltes und unterschriebenes Antragsformular
- Kostenvoranschlag/Angebot mit aussagekräftiger Beschreibung des Leistungsumfangs

Info: Nach positivem Bescheid kann die Anschaffung getätigt werden und nach Vorlage der Rechnung wird der Zuschuss überwiesen.

Straßen- und Leitungsbau

Waldbahn, Osterseener Str., Parkstraße



Straßen- und Leitungsbau

Brücke Moosacher Straße

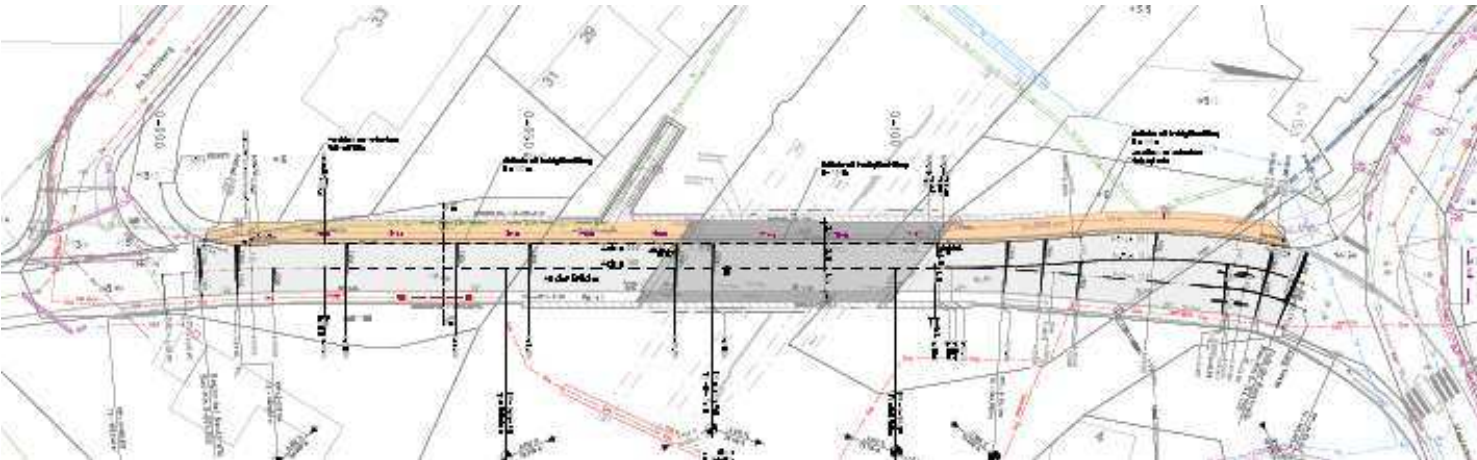

Starkregenereignisse

Sturzflutrisikomanagement

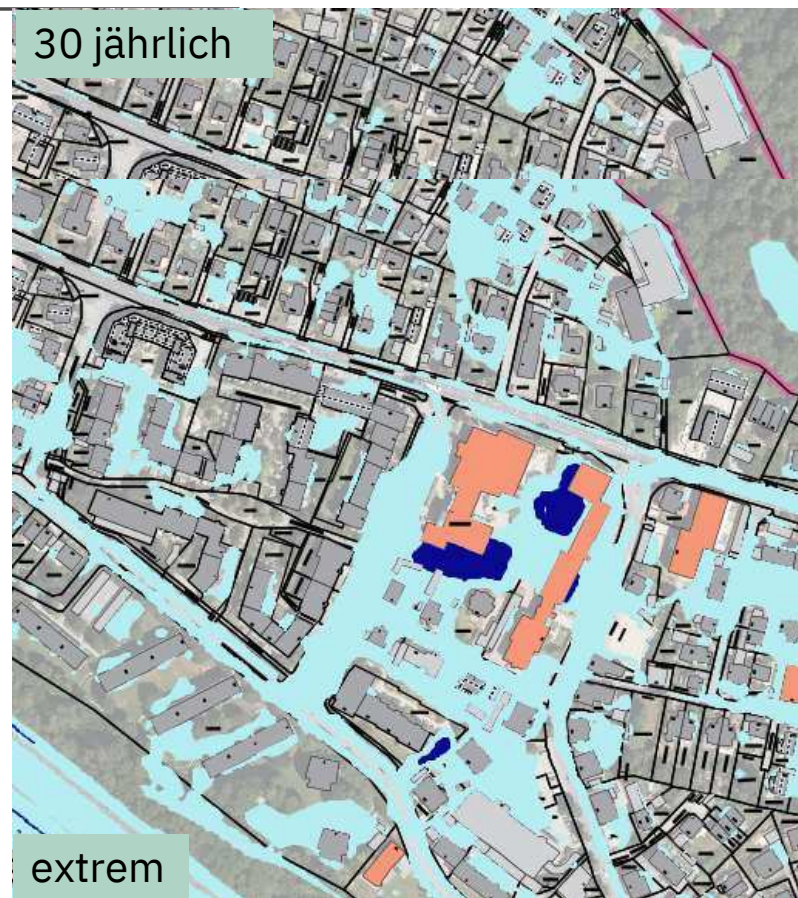
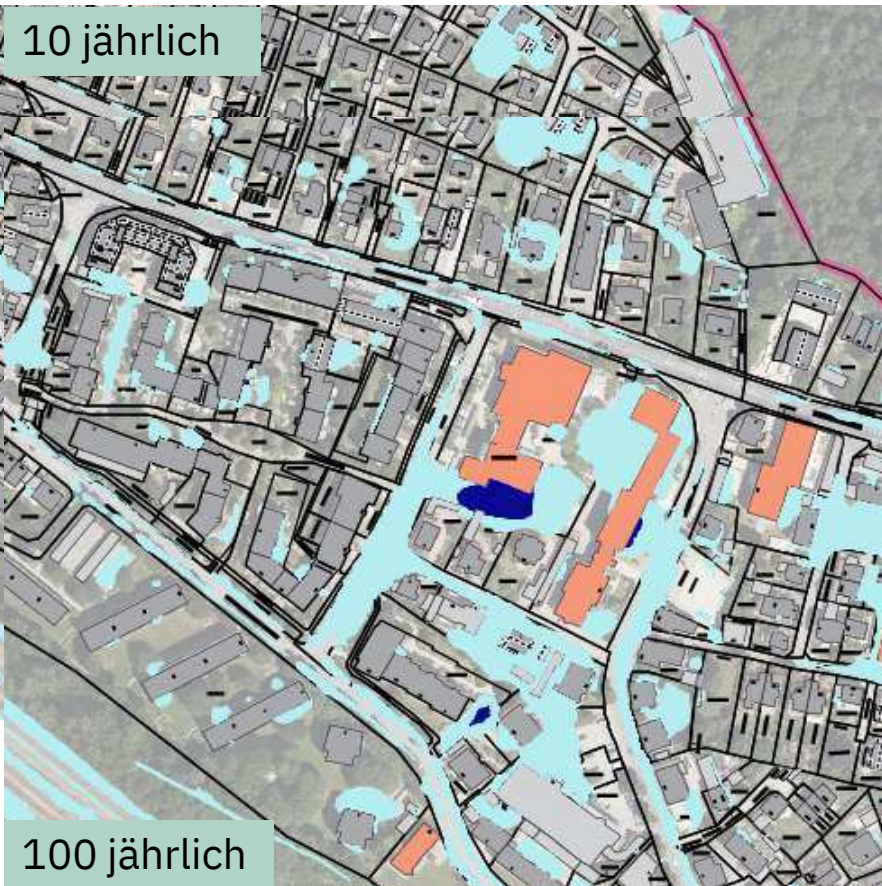

Starkregenereignisse

Regenrückhalt

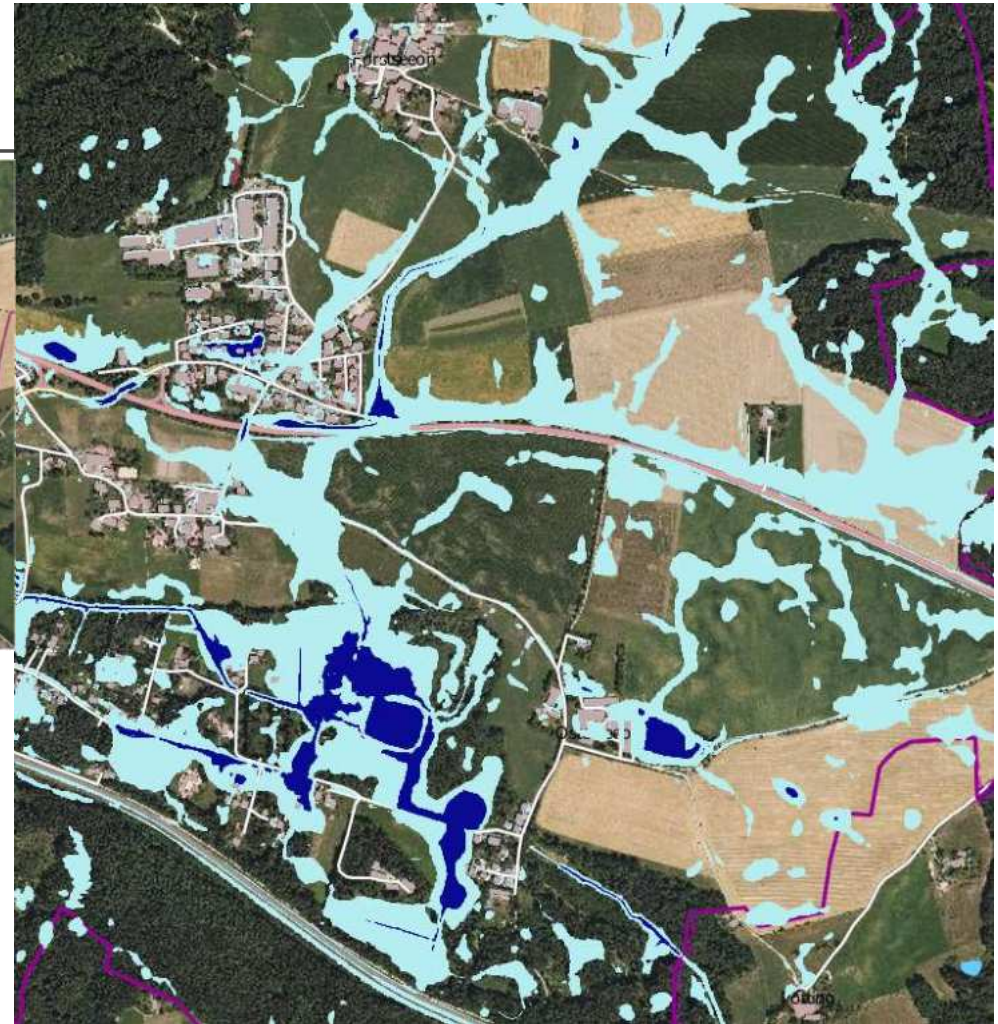

Kommunale Wärmeplanung

In der Gemeinde – Stand und Energiekonzept Gemeindezentrum

Die Wärmeplanung basiert auf einer Bestands- und einer Potenzialanalyse.



Quelle: BMWSB

Straßenbeleuchtung

LED - Umrüstung

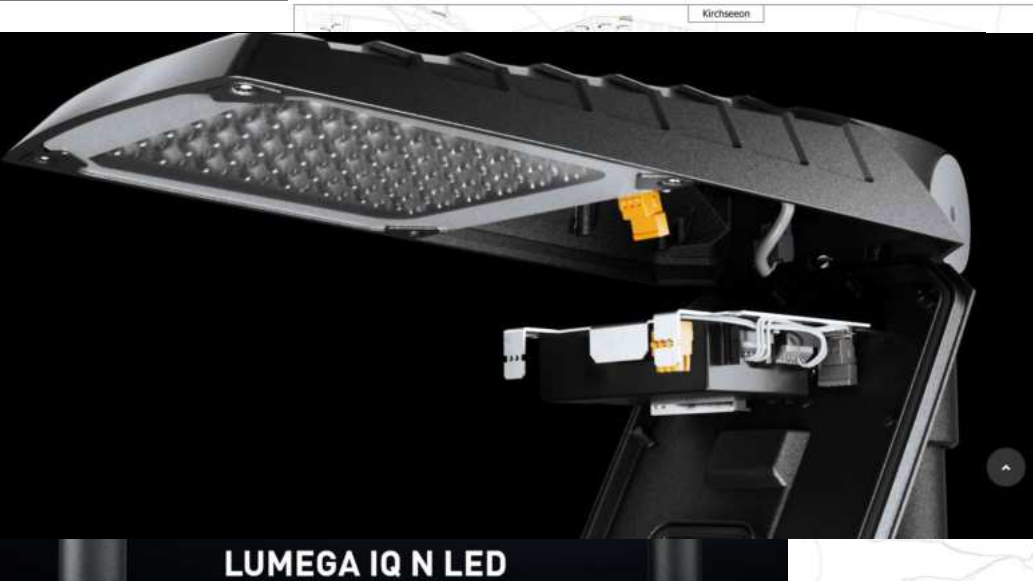

Technische Leuchten



Dekoartive Leuchten

City-Light iQ



Straßenbeleuchtung

Dunkelzonenbereiche



Blitzer

Blitzer stationär und mobil



... unsere teilstationäre Geschwindigkeitsmessanlage ist derzeit in Kirchseeon aufgebaut.

Sehr geehrte Damen und Herren,

am 21.11.2023 wurde in Kirchseeon, Moosacher Str., ggü. Hs-Nr. 6, mit einer teilstationären Geschwindigkeitsmessung mittels Semistation begonnen. Die Messdauer wird ca. 7 Tage betragen.



Friedhöfe in der Gemeinde

Friedhof Neukirchen, Waldfriedhof und Kapelle Ilching



Trinkwasserbrunnen

Trinkwasserbrunnen in der Gemeinde

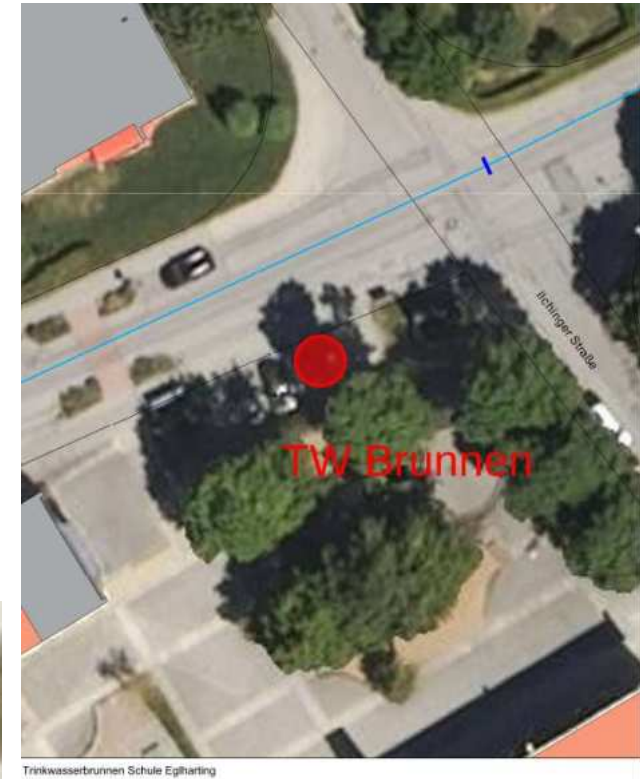



**MARKT
KIRCHSEEON**

*Eine starke Gemeinde
mit Tradition
und Zukunft.*

Name Nachname: Silke Mohs

Position: Bauamtsleitung und techn. Werkleitung

Abteilung: Bau- und Umweltamt, Wasserwerk

Rathausstraße 1

85614 Kirchseeon

Tel.: +49 (0)8091 552 34

Mail: silke.mohs@kirchseeon.de

Web: www.kirchseeon.de

Danke für Ihre Aufmerksamkeit.



**MARKT
KIRCHSEEON**

*Eine starke Gemeinde
mit Tradition
und Zukunft.*