

# KIRCHSEEON AKTUELL

MÄRZ 2026

Sitzungssaal Rathaus Kirchseeon

## Terminhinweise

*8. März Kommunalwahl*

*14. März Repair Café*

*28. März Einbringen Maibaum*





# Liebe Kirchseenerinnen und Kirchseoner,

In Kirchseon geht es auch im März an wichtigen Stellen Schritt für Schritt weiter. Beim Neubau der Grundschule Eglharting ist der nächste Arbeitsschritt erfolgt. Erste Bodenproben wurden entnommen. Außerdem werden nun die ersten notwendigen Planer und Architektenleistungen vergeben, damit die weiteren Planungen auf einer belastbaren Grundlage fortgeführt werden können.

Ein zweites Thema, das unsere Gemeinde direkt betrifft, ist die Sicherheit der Wasserversorgung. Eine Maßnahme zur gegenseitigen Notversorgung ist abgeschlossen, sodass sich der WBV Eglharting und das Wasserwerk Kirchseon im Bedarfsfall gegenseitig unterstützen können. Der Ortsteil Buch ist in der Versorgung an das Leitungsnetz der VEMO angeschlossen. In der kommenden Ausgabe werden wir darüber ausführlicher berichten.

Neben diesen Themen steht im März vor allem unsere Demokratie im Mittelpunkt. Am 8. März 2026 findet die Kommunalwahl statt. Sie gibt uns allen die Möglichkeit, über die Zukunft unseres Marktes mitzuentcheiden. Dass wir frei, fair und transparent wählen können, ist keine Selbstverständlichkeit, sondern ein Privileg, das wir wertschätzen und nutzen sollten. Damit eine Wahl so zuverlässig stattfinden kann, braucht es viele helfende Hände. Deshalb gilt mein herzlicher Dank allen Wahlhelfern, den Mitarbeitern in der Verwaltung sowie allen, die in der Vorbereitung und am Wahltag selbst Verantwortung übernehmen. Ihr Einsatz ist ein wichtiger Dienst an unserer Gemeinschaft.

Neben allem, was uns nach vorne blicken lässt, gibt es auch Anlass zum Innehalten und Erinnern. In dieser Ausgabe lesen Sie einen Nachruf auf Rudi Rothhaupt. Rudi ist im Dezember 2025 verstorben. Mir ist es ein persönliches Anliegen, schon an dieser Stelle Dankbarkeit auszudrücken. Rudi hat gemeinsam mit seiner Ehefrau Gerda Kirchseon über viele Jahre mitgestaltet und unterstützt, oft ganz selbstverständlich und ohne großes Aufheben. Er war ein Mensch, der zugepackt hat, wenn Hilfe gebraucht wurde und der mit seiner ruhigen Art Menschen verbunden hat, wie es nur wenige können. Viele erinnern sich an seine Verlässlichkeit, seine Hilfsbereitschaft und seine Zugewandtheit. Im Namen des Marktes Kirchseon, aber auch ganz persönlich als Bürgermeister, danke ich ihm für das, was er für andere getan hat. Unser Mitgefühl gilt seiner Familie und allen, die ihm nahestanden.

Zum Schluss bleibt mir ein Wunsch für diesen März, gehen Sie am 8. März zur Wahl und bleiben wir auch darüber hinaus als Gemeinde zusammen, im Alltag, im Ehrenamt und im respektvollen Miteinander.

Herzliche Grüße mit Gottes Segen



Ihr  
Jan Paepflow  
Erster Bürgermeister

## 2 NEUES AUS DEM RATHAUS

3 Kurz & Kompakt

## 10 ABFALL UND UMWELT

11 Müllücke

## 13 SOZIALES, FAMILIE UND KINDER

## 22 SENIOREN

22 Café Zam Programm

## 24 BILDUNG

## 26 VEREINSLEBEN

## 36 KIRCHEN

## 38 VERANSTALTUNGEN

## 42 MENSCHEN IN KIRCHSEON

**Am Montag, den  
9. März 2026  
sind Rathaus und Bücherei  
am Vormittag geschlossen.**

Am Nachmittag ist die Bücherei  
von 15 bis 18 Uhr geöffnet.



**BÜRGERMEISTERSPRECHSTUNDE**

jeden **Donnerstag**  
15-18 Uhr



Ihr  
**Jan Paeplov**

„Lob, Kritik, Anregungen-  
sprechen wir darüber!  
Ich freue mich auf Sie.“

Bitte vereinbaren Sie vorab einen  
Termin - Tel. 08091 552-19

**MARKT KIRCHSEON**  
ERSTER BÜRGERMEISTER

### Das Rathaus-Team ist für Sie da:

Montag – Freitag..... 08 – 12 Uhr  
Dienstag..... 14 – 16 Uhr  
Donnerstag..... 14 – 18 Uhr

Um längere Wartezeiten zu vermeiden, nutzen Sie auch die Terminvereinbarung per Telefon unter **08091 / 552 - 0**

### Behinderten- und Seniorenbeauftragte Markt Kirchseon

Telefonische Beratung oder persönliche Sprechstunde nach Terminvereinbarung.

Sie erreichen Frau Natalie Katholing unter der Telefonnummer **08091 / 552 - 521** oder per E-Mail: [natalie.katholing@gmx.de](mailto:natalie.katholing@gmx.de)

### Aktuelle Einwohnerdaten

# 11.222

Aktiv gemeldete Einwohner mit Haupt- und Nebenwohnung

(Stand: 31.01.2026)

Kirchseon	7.113
Eglharting	3.568
Buch	259
Osterseon	115
Riedering	72
Forstseon	49
Ilching	46

### Redaktionsschluss

Bis zum **10. März** können Sie Beiträge für die April-Ausgabe einreichen.

Texte und Fotos senden Sie bitte per E-Mail an [kirchseon-aktuell@kirchseon.de](mailto:kirchseon-aktuell@kirchseon.de)

### Rentenberatung im Rathaus Kirchseon

Peter Murr bietet donnerstags Termine zur Rentenberatung im Rathaus an.

**Termine im März: 12. und 26.03.2026**

Bitte rufen Sie Herrn Murr hierfür unter Telefon **0 80 92 / 2 34 42** an, da dieser Service nur nach vorheriger Terminabsprache möglich ist.

### Information zur Gemeindepolitik



Alle Informationen zur Arbeit des Marktgemeinderates finden Sie auf unserer Homepage [www.kirchseon.de](http://www.kirchseon.de) unter der Rubrik „Ratsinformationssystem“

### Marktgemeinderat

Sitzungsbeginn: montags 19 Uhr im Rathaus, Sitzungssaal, Rathausstr. 1, EG, 85614 Kirchseon

### Geplante Sitzungstermine 2026

16.03. und 07.04.2026 (Änderungen vorbehalten)

### Fundbüro:

Im Fundbüro wurden abgegeben:

- Einzelner Schlüssel
- Schlüsselbund 3x
- Geldbeutel

Sollten Sie etwas verloren oder gefunden haben, wenden Sie sich gerne an Claudia Wüsthoff unter der Telefonnummer **0 80 91 / 5 52 - 0** oder unter [claudia.wuesthoff@kirchseon.de](mailto:claudia.wuesthoff@kirchseon.de)

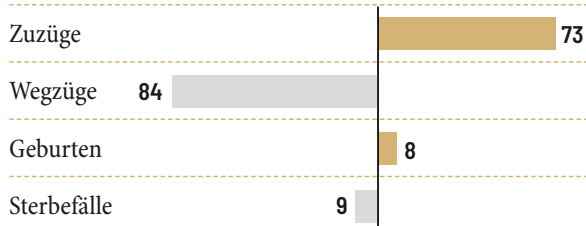

Einwohnerbewegung im Zeitraum vom 01.01. bis 31.01.2026



# Öffentliche Sitzung des Marktgemeinderates vom 26.01.2026

## **!** Hinweis:

Der Marktgemeinderat hat sich in seiner Sitzung am 26.01.2026 mit folgenden Themen befasst.  
Den genauen Beschlusswortlaut der Sitzung können Sie, nach Genehmigung der Niederschrift, dem Ratsinformationssystem unter [www.kirchseeon.de](http://www.kirchseeon.de) entnehmen.  
Alternativ stehen Ihnen die Niederschriften zur Einsicht im Hauptamt des Rathauses bereit.



## **1** Bürgerfragen

- Kein Beschluss -

## **2** Genehmigung der Sitzungsniederschrift vom 08.12.2025

Der Marktgemeinderat Kirchseeon genehmigt die Sitzungsniederschrift vom 08.12.2025.

*Abstimmungsergebnis:*

24 *Dafür-Stimmen* : 0 *Dagegen-Stimmen*

## **3** 26. Änderung des Regionalplans München - Änderung Kapitel B IV 7 Energieerzeugung mit Neufassung Teilkapitel B IV 7.2 Windenergie

**Hier: Beteiligungsverfahren gem. Art. 16 BayLplG**

Der Marktgemeinderat nimmt den Entwurf zur 26. Änderung des Regionalplans München (RP 14), Kapitel B IV 7 Energieerzeugung mit Neufassung des Teilkapitels B IV 7.2 Windenergie, zur Kenntnis.

Der Marktgemeinderat stellt fest, dass die im aktuellen Entwurf vorgesehene Änderung und Verlagerung des Vorranggebiets WE26c gegenüber dem bisherigen Diskussionsstand eine nicht tragbare Verschlechterung der städtebaulichen und entwicklungspolitischen Situation des Marktes Kirchseeon darstellt, insbesondere durch Erschwerung bürgerorientierter Windenergieprojekte im südlichen/südwestlichen Bereich des Ortsteils Buch sowie durch Einschränkung der Siedlungsentwicklung im Raum Eglharting.

*Abstimmungsergebnis:*

24 *Dafür-Stimmen* : 0 *Dagegen-Stimmen*

## **4** Bericht der Abteilung SFS zu Regelungen und Entwicklungen im Bereich der Kinderbetreuung

- Kein Beschluss -

## **5** Antrag auf zeitlich befristete Baugenehmigung für die Weiternutzung eines Bürocontainers zu Verkaufszwecken sowie von 45 Stellplätzen in Kirchseeon, zwischen B304 und Fichtenweg **Hier: Gemeindliches Einvernehmen nach § 36 BauGB**

Beschluss 1:

Der Marktgemeinderat erteilt befristet bis zum 31.12.2030 für die Errichtung eines Bürocontainers zu Verkaufszwecken sowie von 45 Stellplätzen auf dem Grundstück mit der Fl. Nr. 258/15 das gemeindliche Einvernehmen und stimmt den Befreiungen von den Festsetzungen des Bebauungsplanes Nr. 48 „Strobl“ zu.

*Abstimmungsergebnis:*

7 *Dafür-Stimmen* : 17 *Dagegen-Stimmen*

Beschluss 2:

Der Marktgemeinderat erteilt befristet bis zum 31.12.2030 für die Errichtung eines Bürocontainers zu Verkaufszwecken sowie von 45 Stellplätzen auf dem Grundstück mit der Fl. Nr. 258/15 das gemeindliche Einvernehmen und stimmt den Befreiungen von den Festsetzungen des Bebauungsplanes Nr. 48 „Strobl“ zu.  
Die Verwaltung wird beauftragt, mit dem Grundstückseigentümer Gespräche zu führen, um eine Umsetzung des Baurechts zu erwirken. Die Ergebnisse sind dem Marktgemeinderat vorzustellen.

*Abstimmungsergebnis:*

9 *Dafür-Stimmen* : 15 *Dagegen-Stimmen*





## 6 Sanierungsprojekt Schulturnhalle Kirchseeon Hier: Interessensbekundung zum Förderprogramm „Sanierung kommunaler Sportstätten“

Der Marktgemeinderat stimmt der Einreichung der Interessensbekundung für die Sanierung der Sport- und Turnhalle Kirchseeon zu. Die Sanierung der Sport- und Turnhalle soll im Zusammenhang mit der Sanierung des Hallenbades durchgeführt werden.

*Abstimmungsergebnis:*

24 *Dafür-Stimmen* : 0 *Dagegen-Stimmen*

## 7 Behandlung des Rechnungsprüfungsberichtes über die örtliche Prüfung der Jahresrechnung 2024

**Hier: Festsetzung der Jahresrechnung  
2024 gem. Art. 102 Abs. 3 GO**

Der Marktgemeinderat beschließt folgende Behandlung des Rechnungsprüfungsberichtes:

Der in der Niederschrift vom 09.12.2025 dargelegte Ablauf der örtlichen Rechnungsprüfung 2024 und das somit festgestellte Prüfungsergebnis werden anerkannt.

*Abstimmungsergebnis:*

24 *Dafür-Stimmen* : 0 *Dagegen-Stimmen*

## 8 Behandlung des Rechnungsprüfungsberichtes über die örtliche Prüfung der Jahresrechnung 2024

**Hier: Entlastung für das Haushaltsjahr  
2024 gem. Art. 102 Abs. 3 GO**

Der Marktgemeinderat nimmt Kenntnis von den Ausführungen der örtlichen Rechnungsprüfung durch den Rechnungsprüfungsausschuss, vertreten durch MGR Diana Thalhammer und beschließt nach Art. 102 Abs. 3 der Gemeindeordnung für das Haushaltsjahr 2024 die Entlastung des Bürgermeisters und der Verwaltung zu erteilen.

*Abstimmungsergebnis:*

23 *Dafür-Stimmen* : 0 *Dagegen-Stimmen*

# Ergebnisse der Mobilitätsumfrage

An der Mobilitätsumfrage haben sich insgesamt 195 Bürgerinnen und Bürger beteiligt. Besonders stark vertreten waren die Altersgruppen zwischen 35 und 64 Jahren, die zusammen etwa drei Viertel aller Antworten ausmachen.

## Auto bleibt das am häufigsten genutzte Verkehrsmittel

Das Auto dominiert weiterhin die Alltagsmobilität im Markt Kirchseeon: Knapp 60 % der Befragten nutzen es regelmäßig (an mindestens drei bis vier Tagen pro Woche), fast 40 % sogar nahezu täglich. Damit ist das Auto das meistgenutzte Verkehrsmittel in der Gemeinde. Etwa ein Drittel der Teilnehmenden nutzt die Bahn regelmäßig, jede fünfte Person sogar fast täglich. Das zeigt die hohe Bedeutung der S-Bahn-Anbindung Kirchseeon und Eglharting für Pendlerinnen und Pendler. Auch das Fahrrad ist für viele ein fester Bestandteil des Alltags: Rund 35 % fahren mehrmals pro Woche Rad, knapp 20 % sogar fast täglich. Der Bus wird deutlich seltener genutzt. Nur rund 6 % der Befragten fahren regelmäßig Bus.

## Engagement für den Radverkehr

Der Markt Kirchseeon ist Mitglied in der Arbeitsgemeinschaft fahrradfreundlicher Kommunen in Bayern e.V. (AGFK Bayern) und setzt sich aktiv dafür ein, das Angebot für Radfahrerinnen und Radfahrer weiter auszubauen sowie Bedingungen für den Alltagsradverkehr kontinuierlich zu verbessern und das Fahrrad als attraktive Alternative zum Auto zu stärken.

Die nächste Gelegenheit zum Austausch bietet der **Fahrradchecktag am Samstag, 9. Mai**. Hier dreht sich einen Tag lang alles um den Drahtesel: Besucherinnen und Besucher können ihre Fahrräder von Profis überprüfen lassen und sich rund um das Thema Radverkehr im Markt Kirchseeon informieren. Auch die beliebte Fahrradwaschstraße ist wieder mit dabei.

## Pendlerfrühstück am 10. Juni

Am Mittwoch, 10.06., findet zudem bereits zum zweiten Mal das Pendlerfrühstück statt. Wer an diesem Tag das Auto stehen lässt und stattdessen klimafreundlich unterwegs ist, wird vom Markt Kirchseeon mit einem kostenlosen Frühstück „to go“ belohnt.

Wir bedanken uns bei allen Teilnehmerinnen und Teilnehmern für ihre Zeit! Die Umfrage liefert wichtige Impulse für zukünftige Planungen und Maßnahmen im Bereich Verkehr und Mobilität in unserer Gemeinde.





### Impressum

**Herausgeber:**  
 REBA-VERLAG GmbH,  
 Amtsgericht München  
 HRB 212899,  
 Gutenbergstr. 11,  
 85354 Freising  
 Telefon: 0 81 61 / 7 87 14 22,  
 Telefax: 0 81 61 / 7 87 14 23  
 E-Mail: [info@reba-verlag.de](mailto:info@reba-verlag.de),  
 Web: [www.reba-verlag.de](http://www.reba-verlag.de)

**in Zusammenarbeit mit:**  
 Markt Kirchseeon, Rathausstr. 1,  
 85614 Kirchseeon  
 Telefon: 0 80 91 / 5 52-0,  
 Telefax: 0 80 91 / 5 52-18  
 E-Mail: [info@kirchseeon.de](mailto:info@kirchseeon.de)  
 Web: [www.kirchseeon.de](http://www.kirchseeon.de)

**Chefredaktion:**  
 Jan Paeplow, Erster Bürgermeister,  
 Markt Kirchseeon

**Redaktion:**  
 Marlene Rauscher, Markt Kirchseeon,  
 Telefon: 0 80 91 / 5 52-17  
 E-Mail: [kirchseeon-aktuell@kirchseeon.de](mailto:kirchseeon-aktuell@kirchseeon.de)

**Gestaltung:**  
 Viploria, München

**Auflage:** 4.950 Stück

**Erscheinungsweise:** monatlich

**Verteilungsart:** durch eigene  
 Austräger

**Druck und Verarbeitung:**  
 Druckerei Lanzinger GbR,  
 Hofmark 11, 84564 Oberbergkirchen

Gedruckt auf Recyclingpapier aus  
 100 % Altpapier, zertifiziert mit dem  
 Blauen Engel und dem EU Ecolabel.  
 Zusätzlich ist die Produktion  
 klimaneutral.

Die Redaktion behält sich Kürzungen  
 der eingereichten Texte und die Aus-  
 wahl der Fotos vor. Alle nicht gekenn-  
 zeichneten Fotos und Texte sind von  
 der Redaktion erstellt. Namentlich  
 gekennzeichnete Beiträge geben die  
 Meinung des Verfassers wieder. Für  
 den Inhalt der Anzeigen wird keine  
 Haftung übernommen und diese ge-  
 ben auch nicht die Meinung des Mark-  
 tes Kirchseeon und der Redaktion  
 wieder. Nachdruck, Reproduktion und  
 Vervielfältigung von Fotos und Anzei-  
 gen aus dem Gemeindeblatt – auch  
 auszugsweise – sind verboten. Das  
 Gemeindeblatt „Kirchseeon aktuell“  
 ist ein Druckerzeugnis im Sinne des  
 Presserechts und kein offizielles  
 Amtsblatt.

**Titelbild:** Jarmila Hajek

Schon heute über  
 morgen sprechen.  
 Gespräche über den  
 Tod sind nicht leicht,  
 aber hilfreich.



**Bestattungen  
 Imhoff**  
[www.bestattungen-imhoff.de](http://www.bestattungen-imhoff.de)

**Rund um die Uhr für Sie da:**  
 Grafing-Bhf 08092 - 862 78 00  
 Grafing 08092 - 23 27 70  
 Kirchseeon/Eglharting 08091 - 563 78 40  
 Poing 08121 - 257 50 30  
 Vaterstetten 08106 - 303 50 10  
 Zorneding 08106 - 379 72 70

**HNH**  
 Rechtsanwaltskanzlei

Ihre Rechtsanwaltskanzlei in Grafing und Umgebung. Seit 1976 mit gründlichen Kenntnissen der örtlichen Gegebenheiten.

**Friedhelm Haenisch** **Dr. Kirsten Nießen** **Florian Haenisch**  
*Rechtsanwalt* *Rechtsanwältin* *Rechtsanwalt*  
*FA Familienrecht* *FA Familienrecht* *FA Familienrecht*

*Erbrecht · Familienrecht · Allgemeines Zivilrecht*

Marktplatz 22 T 0 80 92 - 3 10 25 [www.erbrecht-egersberg.de](http://www.erbrecht-egersberg.de)  
 85567 Grafing F 0 80 92 - 53 27 [Rechtsanwaelte@Haenisch-Niessen.de](mailto:Rechtsanwaelte@Haenisch-Niessen.de)



“Dinge erscheinen unmöglich,  
 bis man sie tut...”  
 Hypnose kann helfen

Dr. phil. Cora Steigenberger  
 Heilpraktikerin für Psychotherapie

St.-Coloman-Str. 15 \* 85614 Kirchseeon  
 08091/3981418 \* [info@steigenberger.me](mailto:info@steigenberger.me)  
[www.steigenberger.me](http://www.steigenberger.me)

**Franke Naturstein**  
 GmbH

**25%  
 Rabatt** auf Felsen und naturbelassene  
 Grabsteine aus unseren  
 Grabmal-Ausstellungen  
 bis Mai 2026

**Rott am Inn** Tel.: 08039 - 24 13  
**Bad Aibling** Tel.: 08061 - 93 93 252  
**Waldkraiburg** Tel.: 08638 - 41 46  
**Wasserburg** Tel.: 08071 - 39 43

Grabdenkmäler · Inschriften · Renovierungen

[info@frankenaturstein.de](mailto:info@frankenaturstein.de) · [www.frankenaturstein.de](http://www.frankenaturstein.de)





## 1.800 Euro Spenden für Kirchseeoner „Helfer vor Ort“

Erster Bürgermeister Jan Paepflow hat Mitte Januar im Namen des Marktes Kirchseeon einen Spendenscheck über 1.800 Euro an die Einsatzgruppe „Helfer vor Ort“ (HvO) der BRK-Bereitschaft Kirchseeon übergeben. Die Summe stammt aus Spenden von Vereinen, Unternehmen und Privatpersonen seit Einführung des HvO-Systems

im Dezember 2025 und dient der weiteren Unterstützung der ehrenamtlichen Notfallhilfe vor Ort. Allein beim Neujahrsempfang des Marktes Kirchseeon kamen 715 Euro als Barspenden zusammen.

Foto: Marlene Rauscher

## Beratungsaktion Check dein Haus

Im Rahmen der kommunalen Wärmeplanung wurde untersucht, welche Potenziale der Markt Kirchseeon bei Wärmequellen bietet. Besonders beim Auf- und Ausbau von Wärmenetzen sowie im Bereich Solarthermie wurde ein hohes Potenzial identifiziert. Ziel ist es, fossile Energieträger wie Erdgas und Heizöl durch erneuerbare Wärmequellen zu ersetzen. Den Endbericht zur kommunalen Wärmeplanung finden Sie ab sofort auf [www.kirchseeon.de](http://www.kirchseeon.de)

In der Sitzung vom 15.09.2025 hat der Marktgemeinderat die Verwaltung beauftragt ein konkretes Unterstützungsangebot für die Bürgerschaft zu entwickeln. Gemeinsam mit der Energieagentur Ebersberg-München und der Verbraucherzentrale Bayern führt der Markt Kirchseeon im Zeitraum Juli bis September 2026 die Beratungsaktion „Check Dein Haus“ durch. Eigentümerinnen und Eigentümer von Ein- und Zweifamilienhäusern können einen qualifizierten, kostenfreien und anbieterunabhängigen Gebäude-Check in Anspruch nehmen. Dabei werden individuelle Energieeinsparpotenziale am Gebäude und im Haushalt aufgezeigt.

© Frankenair/Markt Kirchseeon

# CHECK DEIN HAUS

**ENERGIEKOSTEN EINSPAREN?**  
JETZT ANMELDEN für einen qualifizierten kostenfreien Gebäude-Check für Ein- und Zweifamilienhäuser!

Anmeldung unter:  
[www.energieagentur-ebe-m.de/CDH\\_Kirchseeon](http://www.energieagentur-ebe-m.de/CDH_Kirchseeon)





# Neue Plaketti? Alles Paletti.



Jetzt neues Kennzeichen holen!

Moped ab  
**42€\***  
E-Scooter ab  
**27€\***



**Kundendienstbüro  
Christian Schropfer**

Heinrich-Vogl-Str. 4  
85560 Ebersberg  
Tel. 08092 3309450  
christian.schropfer@HUKvm.de

\* Angebote der HUK-COBURG-Allgemeine, 96450 Coburg,  
Kfz-Haftpflichtversicherung, Fahrer ab 23 Jahre

Von uns:  
*Frisch, natürlich, ehrlich!*



## Attler Markt

Jetzt vormerken:  
Pflanzeritag am  
18. April von 9-16 Uhr  
[www.attler-markt.de](http://www.attler-markt.de)

Öffnungszeiten:  
Di-Fr: 9-18 Uhr  
Sa: 9-13 Uhr  
Montag Ruhetag

Attel an der B15  
Wasserburg a. Inn



**FIRST STOP**  
DIE AUTOSERVICE- UND REIFENZENTRALS

## Grundei-Reifen-Service

**über 25 Jahre**

**Sicher in den Frühling mit neuen Reifen!**  
Reifen- und Felgen Angebote aller Größen und Marken!

**Mit BRIDGESTONE und FIRESTONE Prämie sichern!**

**PKW - E-PKW - Motorrad - Transporter - LKW**  
Lagerservice und Räderwäsche.  
**Schnelle Radwechsel-Termine!**

*freundlich & gut!*

KIRCHSEON, Ebersberger Straße 10, direkt an der B304  
Telefon 08091/56 80 84, E-Mail: [service@reifen-grundei.de](mailto:service@reifen-grundei.de)

# ENDLICH LEGAL SCHWARZFAHREN.

MIT DER MINI BLACKYARD EDITION.  
JETZT 1.590 €\* PREISVORTEIL.



DER MINI COOPER.



Ikonischer Look, innovative Technologien und unvergleichlicher Fahrspaß: Das ist der MINI Cooper. Mit seinen runden LED-Scheinwerfer, dem achteckigen Kühlergrill und der unverkennbaren Präsenz werden Sie ihn direkt ins Herz schließen. Im aufgeräumten und modernen Innenraum mit dem zentralen OLED-Display erwartet Sie ein immersives Fahrerlebnis. Fragen Sie am besten gleich Ihr persönliches Angebot an oder besuchen Sie uns vor Ort.

## LEASINGBEISPIEL DER BMW BANK GMBH\*: DER MINI COOPER C

Midnight Black, 17" U-Spoke Grey Felgen, MINI Head-Up Display, Sonnenschutzverglasung, MINI Navigationssystem, Driving Assistant, Frontkollisionsschwarzung mit Bremseingriff, Parking Assistant mit Active Park Distance Control und Rückfahrkamera, Rückfahrassistent, MINI Interaction Unit – rundes Zentral-Display mit 24 cm Durchmesser und OLED-Technologie u.v.m.

Anschaffungspreis**:	29.950,00 EUR
Leasingsonderzahlung:	1.725,24 EUR
Laufleistung p. a.:	5.000 km
Laufzeit:	36 Monate
36 mtl. Leasingraten à:	249,00 EUR
Gesamtpreis:	10.689,24 EUR

\* Ein unverbindliches Leasingbeispiel der BMW Bank GmbH, Lilienthalallee 26, 80939 München. Stand 01/2026. Alle Preise inkl. der gegebenenfalls gesetzlich anfallenden Umsatzsteuer. Nach den Leasingbedingungen besteht die Verpflichtung, für das Fahrzeug eine Vollkaskoversicherung abzuschließen. Angebot gültig bis 31.03.2026.

\*\* Inkl. Preisvorteil auf den MINI Blackyard Trim in Höhe von 1.590,00 € und Überführungs- und Übergabekosten in Höhe von 950,00 € zzgl. Zulassung.

MINI Cooper C: WLTP Energieverbrauch kombiniert: 6,5 l/100km; WLTP CO<sub>2</sub>-Emissionen kombiniert: 147 g/km; CO<sub>2</sub>-Klasse: E; Leistung: 115 kW (156 PS); Hubraum: 1.499 cm<sup>3</sup>; Kraftstoff: Benzin. Abbildung zeigt Sonderausstattungen.

**MOTORHEIMAT**  
WAGNER - SCHWARZ



MOTORHEIMAT Wagner - Schwarz GmbH & Co. KG  
Münchner Straße 80, 85614 Kirchseeon, Tel. +49 8091/5500-0  
[www.motorheimat.de](http://www.motorheimat.de)



**Schönreiter**  
bauen + modernisieren

**Wir suchen Dich!**

Werde ein Teil der Schönreiter Unternehmensfamilie und gestalte mit uns die Zukunft im Bereich Logistik! Wir suchen zum nächstmöglichen Zeitpunkt:

**LKW Fahrer in Vollzeit/Teilzeit m|w|d**

zur Auslieferung unseres Sortiments im Nahbereich. Fahrpraxis erforderlich, Kenntnisse im Umgang mit Ladekran erwünscht. Wir erwarten einen engagierten und flexiblen Mitarbeiter.

**DAS KLINGT NACH DIR?**

Bewirb Dich jetzt unter [bewerbung.grafing@schoenreiter.de](mailto:bewerbung.grafing@schoenreiter.de) oder telefonisch unter 08092 8577-0. Ansprechpartner: Dimitri Senger

Schönreiter Baustoffe GmbH Grafing  
Am Schammacher Feld 6  
D-85567 Grafing b. München [schoenreiter.de](http://schoenreiter.de)

**Exklusive Designmarkisen**  
jetzt zum Winterpreis



Einen weißen Winter können wir Ihnen nicht versprechen. **Aber einen coolen Sommer.** markilux – Die Beste unter der Sonne.



**Meisterbetrieb**  
**Christoph Trenkler GmbH**  
Ulrichstraße 5 · 85560 Ebersberg  
Tel. 0 80 92 / 2994 · Fax 0 80 92 / 2 58 43  
[www.rollladen-trenkler.de](http://www.rollladen-trenkler.de)  
[info@rollladen-trenkler.de](mailto:info@rollladen-trenkler.de)



**125** JAHRE  
ENERGIE IM WANDEL

**6.000**

Kulturfans nehmen jedes Jahr an von Rothmoser gesponserten Veranstaltungen im Landkreis Ebersberg teil.

[www.rothmoser.de](http://www.rothmoser.de)



# Umstellung der Altkleidersammlung ab 2026

Der Landkreis Ebersberg hat Ende 2025 die Sammlung und Verwertung von Alttextilien neu ausgeschrieben. Den Zuschlag erhielt die Diakonia, da sie das wirtschaftlichste und zugleich sozial engagierte Angebot vorgelegt hat. Der Vertrag gilt seit 1. Januar 2026. In diesem Zusammenhang wurden die bisherigen Altkleider-Container des Bayerischen Roten Kreuzes (BRK) im Gemeindegebiet abgezogen. Die Sammelstellen werden größtenteils durch Container der Diakonia ersetzt. Einzelne Standorte werden weiterhin überprüft und bei Bedarf angepasst. Die Kosten für die Altkleidersammlung sind über die Entsorgungsumlage abgedeckt. Für die Gemeinde entstehen keine zusätzlichen Kosten.

Hier stehen künftig Altkleider-Container der Diakonia zur Verfügung:	Hier gibt es keine Altkleider-Container mehr:
✔ Wertstoffhof Kirchseeon	✘ Ilchinger Straße
✔ Waldbahn	✘ Kirchseeoner Weg
✔ Werkstraße	✘ Pöringer Straße
✔ Wasserburger Straße	
✔ Theodor-Haagn-Straße	
✔ Forstweg	

## Was gehört in die Altkleidersammlung?

Textilien, Altkleider sowie kaputte und abgetragene Kleidung müssen in Altkleider-Containern entsorgt werden. Bettwäsche, Tischdecken, Hüte, Schuhe und Ledertaschen gehören ebenso in den Altkleider-Container. Gut erhaltene und schmutzige/kaputte Kleidung sollten in separaten Beuteln entsorgt werden. Textilien in gutem Zustand werden sozialen Zwecken zugeführt, während beschädigte, jedoch saubere Kleidung durch Recyclingunternehmen weiterverarbeitet werden kann.



Stark verschmutzte oder kontaminierte Textilien, wie Kleidung mit Öl-, Schmier- oder Farbflecken empfehlen wir weiterhin über den Hausmüll zu entsorgen.



# Landkreis Ebersberg stellt Abfallwirtschaft neu auf



Aus der bisher verwaltungsintern organisierten Struktur entsteht das Kommunalunternehmen AVIVE (Anstalt des öffentlichen Rechts). Damit wird die Abfallwirtschaft eigenständig, klar strukturiert und handlungsfähiger organisiert.

Die neue Organisationsform ermöglicht es dem Landkreis, schneller auf Markt- und Preisentwicklungen zu reagieren, Entscheidungen eigenständig zu treffen und Projekte effizient umzusetzen. Gleichzeitig entstehen klare Zuständigkeiten und kurze Entscheidungswege, um künftige Herausforderungen besser bewältigen zu können.



Kontakt:  
An der Schafweide 2, 85560 Ebersberg  
Tel: 08092 823 244,  
E-Mail: [abfallwirtschaft@avive-ebe.de](mailto:abfallwirtschaft@avive-ebe.de)

↖ Weitere Informationen zu AVIVE finden Sie hier

## ELEKTRO AUER

FACHBETRIEB FÜR ELEKTROTECHNIK

Du bist voller Energie?

Wir bilden Dich aus!



Ausbildungsbeginn September 2026 – wir freuen uns auf deine Bewerbung!  
Wir bieten auch Praktikumsplätze. Interesse? Dann melde Dich gleich bei uns.

Deine Bewerbung an:  
ELEKTRO AUER | Pöringer Str. 12  
85614 Eglharting | Tel. 08091/9657  
[elektro.auer@t-online.de](mailto:elektro.auer@t-online.de)  
[www.der-elektro-auer.de](http://www.der-elektro-auer.de)





# Müllecke

## Wertstoffhof

Hausanschrift: St.-Coloman-Straße 29,  
85614 Kirchseeon-Dorf, Telefon: 0 80 91 / 5 38 12 64

Es gelten die folgenden Öffnungszeiten:	
Öffnungstage	März bis November
Montag+ Mittwoch	16 – 18 Uhr
Freitag	15 – 19 Uhr
Samstag	09 – 14 Uhr

## Müllabfuhr – Änderungen an Ostern

Restmüllabfuhr	
Tour	vorverlegt
Montags-Tour, 30.03.2026	Samstag, 28.03.2026
Dienstags-Tour, 31.03.2026	Montag, 30.03.2026
Biomüllabfuhr	
Tour	verlegt
Montags-Tour, 06.04.2026	Dienstag, 07.04.2026
Dienstags-Tour, 07.04.2026	Mittwoch, 08.04.2026
<b>Hinweis:</b> Die Restmüll- bzw. Biomülltonnen müssen ab 6.00 Uhr früh für die Müllentsorgung bereitgestellt werden.	



Alle Mülltermine finden Sie unter [www.kirchseeon.de/Termine-Muellabfuhr](http://www.kirchseeon.de/Termine-Muellabfuhr)  
So verpassen Sie keine Änderungen bei der Müllabfuhr. Ansprechpartner im Rathaus:  
Abfallamt, Brigitte Eglseder,  
Telefon 08091 / 552-36

## Komposthof – wieder geöffnet

Der Komposthof zwischen Zorneding und Eglharting Komposthof hat wieder geöffnet. Jeden Samstag von 9 – 12 Uhr kann Gras- und Sträucherschnitt kostenlos (bis 0,5 Kubikmeter) barrierefrei abgeladen werden.

Rückfragen unter Tel. 08091/4226 und 0160/93804979.

## Problemabfallsammlung

beim Rathaus, Rathausstraße 1 in Kirchseeon

Freitag	17.04.2026	10.15 – 11.15 Uhr
Freitag	29.05.2026	11.30 – 12.30 Uhr

## Gartenabfallsammlung

Am Montag, **23.03.2026** findet die Gartenabfallsammlung des Landkreises Ebersberg statt.

Papiersäcke können ab sofort gegen einen Unkostenbeitrag von **0,60 €** am Servicecenter im Foyer des Rathauses und am Wertstoffhof des Marktes Kirchseeon erworben werden.

Die Abfälle dürfen **frühestens 14 Tage** vor dem Abfuhrtermin bereitgelegt werden.

Die Gartenabfälle müssen am Abholtag bis spätestens 8.00 Uhr morgens gebündelt bzw. in den Papiersäcken verpackt, bereitgestellt werden. Es werden Mengen bis 2,0 m<sup>3</sup> pro Haushalt abgeholt.

### Wichtig:

- Kein Metall oder Plastik zu den Gartenabfällen legen.
- Kompost, Küchenabfälle und Kunststoffsäcke werden nicht abgeholt.
- Papiersäcke und Strauchbündel nicht mit Draht und Kunststoffschnüren zusammenbinden.

MÄRZ			APRIL		
1 So			1 Mi		
2 Mo	Restmüll		2 Do		
3 Di	Restmüll		3 Fr		Karfreitag
4 Mi			4 Sa		
5 Do			5 So		Ostersonntag
6 Fr			6 Mo		Ostermontag
7 Sa			7 Di		Biomüll
8 So			8 Mi		Biomüll
9 Mo	Biomüll		9 Do		
10 Di	Biomüll		10 Fr		
11 Mi			11 Sa		Papiertonne
12 Do			12 So		
13 Fr	Papiertonne		13 Mo		Restmüll
14 Sa			14 Di	Restmüll	gelber S. 1
15 So			15 Mi		gelber Sack 2
16 Mo	Restmüll		16 Do		gelber Sack 3
17 Di	Restmüll	gelber S. 1	17 Fr		Problemabfall Kirchs.
18 Mi		gelber Sack 2	18 Sa		
19 Do		gelber Sack 3	19 So		
20 Fr			20 Mo		Biomüll
21 Sa			21 Di		Biomüll
22 So			22 Mi		
23 Mo	Biomüll	Gartenabf.	23 Do		
24 Di		Biomüll	24 Fr		
25 Mi			25 Sa		
26 Do			26 So		
27 Fr			27 Mo		Restmüll
28 Sa		Restmüll	28 Di		Restmüll
29 So			29 Mi		
30 Mo		Restmüll	30 Do		
31 Di					

Müllkalender zum Abtrennen





Moar Höfe Ostermünchen

# Ein Quartier für ein neues Miteinander.

Jetzt Interesse vormerken!



- // 80 barrierefreie Wohnungen von 48 bis 110 qm in einem lebendigen Quartier
- // Tagespflege und betreutes Seniorenwohnen
- // Dorfladen und Gemeinschaftsraum
- // Gästezimmer und Werkstatt
- // Arzt und Apotheke
- // Gemeinschaftsgarten mit Gartenlaube
- // soziales Quartiersmanagement
- // Carsharing und Lastenfahrräder
- // Wärmeversorgung mit Hackschnitzelkraftwerk
- // Photovoltaik zur Eigenstromproduktion
- // gebaut aus regionalem Holz



EH 40 QNG Förderdarlehen  
150.000 Euro zu 2,32 %  
3 Jahre tilgungsfrei  
mehr unter [www.kfw.de](http://www.kfw.de)



INTERESSE  
VORMERKEN



WEITERE  
INFOS

MvB Baukultur // 08031 90 11 90 // [leben@mvb-baukultur.de](mailto:leben@mvb-baukultur.de) // [www.mvb-baukultur.de](http://www.mvb-baukultur.de)



# Die elektronische Patientenakte (ePA) für alle

**Kostenloser Vortrag – online und in Präsenz**

Die gesetzlichen Krankenkassen haben, soweit nicht widersprochen wurde, für alle Versicherten eine elektronische Patientenakte, die „ePA für alle“, eingerichtet. Für medizinische Einrichtungen besteht die Verpflichtung die ePA mit bestimmten Dokumenten zu befüllen, wie zum Beispiel medizinische Befunde, Arztbriefe und Medikationspläne.

Sie erfahren in diesem Vortrag,

- ✓ wie Sie auf die „ePA für alle“ zugreifen können,
- ✓ wie die ePA funktioniert,
- ✓ wer Zugriff auf die ePA hat,
- ✓ wie Sie diesen beschränken können und
- ✓ was getan wird, um die Daten zu schützen.

Der Vortrag findet statt am:

**Do**  
**26.03.**

17:00–18:30

Vortrag ePA für alle  
im Sitzungssaal des  
Rathaus Kirchseeon (Erdgeschoss)

**Referentin:** Luitgard Herrmann, Dozentin der Evangelischen Arbeitsgemeinschaft Medien

Die Referentin ist online zugeschaltet. Die Teilnehmer und Teilnehmerinnen können in Präsenz teilnehmen oder online.

Wenn Sie vor Ort teilnehmen wollen, kommen Sie einfach vorbei.

Für eine online Teilnahme melden Sie sich bitte **spätestens bis zum 25.03.** an:

**Landratsamt Ebersberg,**  
SG 23 Sozialplanung und Demografie  
Fachstelle Senioren und Inklusion,  
Angela Prommersperger  
08092 823 53 [demografie@lra-ebe.de](mailto:demografie@lra-ebe.de)

Der Vortrag findet in Kooperation mit dem Markt Kirchseeon statt. Das Angebot der Veranstaltungsreihe „Digitale Weiterentwicklung für alle“



Gefördert durch:



## Baby-Willkommensbesuch „Hallo kleiner Ebersberger“

Mit dem Angebot „Hallo kleiner Ebersberger“ unterstützt die KoKi – Netzwerk frühe Kindheit Familien im Landkreis Ebersberg beim Start ins neue Familienleben. In den teilnehmenden Gemeinden erhalten frischgebackene Eltern eine Willkommenskarte, auf der sie freiwillig angeben können, ob sie einen persönlichen Baby-Willkommensbesuch wünschen. Die Babybesucherin Veronika Brackhane besucht die Familien einmalig und heißt das Neugeborene persönlich willkommen. In einem offenen Gespräch haben Eltern die Möglichkeit, Fragen rund um das Leben mit einem Baby zu stellen. Dabei geht es häufig um die ersten Wochen nach der Geburt, um Entwicklungsfragen, aber auch um alltagsnahe Themen wie Angebote für Eltern und Kinder, Möglichkeiten der sozialen Teilhabe oder die Perspektive der Kinderbetreuung nach der Elternzeit. Zum Willkommensbesuch gehört ein praktischer Rucksack, den die Babybesucherin überreicht oder der im Rathaus abgeholt werden kann. Dieser enthält eine Informationsmappe mit Flyern zu Beratungs-, Unterstützungs- und Spielangeboten im Landkreis sowie



Kontakt Daten zur örtlichen Kinderbetreuung. Ergänzt wird das Willkommensgeschenk durch ein Kinderbuch und Babysöckchen. Landrat Robert Niedergesäß betont die Bedeutung des Angebots für junge Familien im Landkreis:

„Mit dem Baby-Willkommensbesuch `Hallo kleiner Ebersberger` möchten wir Familien von Anfang an zeigen: Ihr seid nicht allein. Gerade beim ersten Baby tauchen viele Fragen auf. Das Angebot schafft Orientierung, vermittelt wichtige Kontakte und ist ein starkes Zeichen dafür, dass uns Familienfreundlichkeit im Landkreis Ebersberg wichtig ist.“

Das Angebot kann bis zum ersten Geburtstag des Kindes in Anspruch genommen werden und ist besonders auch für neu zugezogene Familien eine wertvolle Unterstützung. Im Jahr 2025 wurden in der Gemeinde Kirchseeon 92 Kinder geboren. Insgesamt wurden 34 Willkommensgeschenke ausgegeben: davon nahmen 14 Familien den Babybesuch in Anspruch, 20 Eltern holten sich den Begrüßungsrucksack im Rathaus ab.

Text: Landratsamt Ebersberg



## Süßer Start in die Faschingsferien



Elternbeirat der Grund- und Mittelschule

Am Freitag vor den Faschingsferien sorgte der Elternbeirat für eine ganz besondere Überraschung: Alle Schülerinnen und Schüler, Lehrkräfte und Angestellte der Grund- und Mittelschule durften sich über einen Krapfen freuen. Die goldbraun gebackenen Leckereien waren mit fruchtiger Aprikosenmarmelade gefüllt und wurden von der Bäckerei Kreitmaier geliefert. Schon am Morgen war das närrische Treiben im ganzen Schulhaus zu spüren. Bunte Kostüme, fröhliches Lachen und die spürbare Vorfreude auf die bevorstehenden Ferien sorgten für eine ausgelassene Stimmung. Als die Krapfen verteilt wurden, strahlten die Kinderaugen mit der Faschingsdekoration um die Wette. Für jedes Kind gab es diese süße Aufmerksamkeit – eine Geste, die nicht nur den Gaumen erfreute, sondern auch das Gemeinschaftsgefühl stärkte. Ein herzliches Dankeschön gilt der Bäckerei Kreitmaier für das großzügige Entgegenkommen gegenüber dem Elternbeirat. Der saftige Rabatt machte diese schöne und inzwischen schon traditionelle Aktion überhaupt erst möglich. So wurde der Start in die Faschingsferien zu einem rundum gelungenen und genussvollen Erlebnis für unsere gesamte Schulgemeinschaft..

Text: Andi Plöb, Foto: Anja Fritsch

## Buntes Faschingstreiben im Kindergarten



In der Faschingszeit ging es bei uns im Kindergarten wieder besonders fröhlich und kreativ zu. Jede Gruppe durfte sich ein eigenes Thema aussuchen und die geplanten Aktivitäten entsprechend gestalten. Mit viel Liebe zum Detail wurden die Gruppenräume dekoriert, passende Bastelarbeiten gestaltet und spannende Geschichten zum jeweiligen Thema gelesen. Die Schmetterlingsgruppe begab sich auf eine Reise ins Mittelalter – mit Burgen, Rittern und Prinzessinnen. In der Marienkäfergruppe drehte sich alles um den Zirkus, wo Clowns, Artisten und Tiere für Staunen sorgten. Bei der Bienengruppe wurde es geheimnisvoll, denn dort standen Hexen und Zauberer im Mittelpunkt. Schon lange im Voraus freuten sich die Kinder auf diese besonderen Tage. Auf dem Programm standen unter anderem leckere Hotdogs, verschiedene Spielstationen im ganzen Haus, lustige und fantasievolle Kostüme sowie ein ganz besonderes Highlight: die Schlafanzugsparty mit Knabberbuffet. Die Faschingszeit war für alle ein.

Text und Foto: Anni Stroh





# Die Flohkiste lädt herzlich zum Tag der offenen Tür ein!



**Fr**  
**17.04.**  
**09:00–10:30**

**Tag der offenen Tür**  
Gartenweg 11,  
Evang. Gemeindehaus (Baumzimmer)  
Ankommen bis 09.30 Uhr



Unsere Flohkiste ([www.flohkiste-kirchseeon.de](http://www.flohkiste-kirchseeon.de)) ist eine Vor-kindergartengruppe, in der die Kinder liebevoll begleitet, gefördert und auf die Kindergartenzeit vorbereitet werden. Die zwei festen Gruppen mit maximal 12 Kindern werden von jeweils zwei Betreuerinnen mit viel Herz, Erfahrung und pädagogisch wertvollen Angeboten durch das Jahr begleitet. Gemeinsam wird gesungen, gebastelt, gespielt und gelacht – und natürlich bleibt auch viel Raum zum Entdecken, Bewegen und Wohlfühlen. Kinder im Alter von 2 – 3 Jahren können zur Betreuung in der Flohkiste angemeldet werden.

Am Montag und Mittwoch findet der Natur- und Bewegungstag der Flohkiste in den Räumen der evangelischen Kirche in Kirchseeon statt. Ab Mai verbringen die Kinder diese Tage im Garten bzw. im Wald. Am Dienstag und Donnerstag findet die Flohkiste in den Räumen des AWO-Kinderhortes in Eglharting statt.

An unserem Tag der offenen Tür haben interessierte Familien die Möglichkeit, die Flohkiste in entspannter Atmosphäre kennenzulernen, Fragen zu stellen und sich in aller Ruhe zu informieren. Währenddessen dürfen die Kinder unsere Räume erkunden, spielen und erste Flohkisten-Luft schnuppern.

Bitte vorab um Anmeldung per E-Mail an:  
[vorstand@flohkiste-kirchseeon.de](mailto:vorstand@flohkiste-kirchseeon.de)

Text: Stephanie Frohnwieser, Foto: Nicole Winter-Settele



# Neujahrsfest im Kinderland Zauberwald

Unser Neujahrsfest am Montag, den 26. Januar war ein wunderschöner Start in das neue Jahr! Alle Eltern sowie unsere Krippen- und Kindergartenkinder waren herzlich eingeladen, gemeinsam zu feiern. Dank der Eltern stand ein buntes und leckeres Fingerfood-Buffet bereit. Zu Beginn des Festes sangen die Kinder voller Freude das Lied „Die Jahresuhr“ und begeisterten damit

ihr Publikum. Anschließend wurde das pädagogische Team vom Elternbeirat mit liebevollen kleinen Geschenken überrascht. Wir möchten uns herzlich dafür bei unserem engagierten Elternbeirat bedanken. Zum Abschluss wurde in gemütlicher Atmosphäre gemeinsam gegessen, gelacht und Zeit miteinander verbracht.

Text: Sabrina Shita, Foto: Kinderland PLUS gGmbH



Kinderhaus  
Glockenturm

## Den Märchen auf der Spur

**W**er spinnst aus Stroh Gold? Wie lange schlief Dornröschen? Mit wie vielen Zwergen lebte Schneewittchen? Diese und noch weitere Fragen stellten sich die Kindergartenkinder während ihrer Märchenrallye durch den verschneiten Wald.

Passend zu unserem diesjährigen Faschingsmotto „Märchenhaftes Faschingstreiben“ werden sowohl in der Krippe, als auch in den zwei Kindergartengruppen des Kinderhaus Glockenturm die bekanntesten Märchen thematisiert. Die Märchen werden nicht nur vorgelesen, sondern ganzheitlich erlebt. Die Kinder gestalten sie mit unterschiedlichen Materialien in der Kreismitte, spielen oder erzählen die Geschichten nach. Einige Märchenfiguren haben es auch als Fensterbild an unsere Scheiben geschafft.

Natürlich wird auch fleißig gebastelt und die Gruppenräume verwandeln sich so immer mehr in eine bunte Märchenwelt,



in der die Faschingszeit ihren ganz eigenen märchenhaften Zauber bekommt.

Text/Foto: Sarah Bachschneider





# Ein besonderer Besuch

Strahlende Kinderaugen im Kindergarten Spatzennest



Der Therapiebegleithund Lena war gemeinsam mit ihrer Begleitperson Zsofi Miklos (Erzieherin im Spatzennest) zu Gast und bereicherte den Kindergartenalltag auf ganz besondere Weise. Im Rahmen eines pädagogisch begleiteten Projekts wurden schon vorher mit den Kindern die Regeln besprochen. Zum Beispiel, dass man sich Lena nur nähern darf, wenn sie ein grünes Halsband trägt. Außerdem bereitete Frau Miklos mit den Kindern ein paar Hundeleckerli zu, damit die Kinder wissen, was Lena gerne isst.

Während des Besuchs hatten die Kinder die Möglichkeit, Lena kennenzulernen und erste Erfahrungen im Umgang mit einem Hund zu sammeln. Spielerisch und kindgerecht lernten sie dabei,

die Körpersprache und das Verhalten eines Hundes zu erkennen und richtig zu deuten. Ein wichtiger Bestandteil des Besuchs war es, den Kindern einen sicheren und respektvollen Umgang mit Tieren zu vermitteln. Großes Augenmerk wurde zudem auf Verantwortungsbewusstsein, Rücksichtnahme und Geduld gelegt. Die Kinder erfuhren, wie wichtig Pflege, Ruhe und klare Regeln im Zusammenleben mit einem Hund sind. Gleichzeitig wurde auf die individuellen Bedürfnisse und Grenzen der Kinder ebenso geachtet wie auf das Wohlbefinden von Lena. Das Projekt stieß auf großes Interesse und wurde von den Kindern mit viel Neugier, Freude und Offenheit angenommen.

Text: Lisa Fröhlich, Foto: Kinderhaus



Meisterbetrieb  
**SOYER** GmbH  
Zimmerei | Balkone | Schreinerei

- Dachstühle
- Dachsanierungen
- Aufstockungen
- Carports
- Überdachungen
- Fassaden
- Hallenbau
- Eingabeplanung
- Holzbalkone
- Alubalkone
- Anbaubalkone
- Balkonsanierung
- Terrassen
- Dachfenster
- Bauschreinerei
- Möbelschreinerei



Rinding 5a • 85560 Ebersberg • Tel.: 0 80 92 / 25 63 40  
E-Mail: info@soyer-holzbau.de • www.soyer-holzbau.de

**ZAHNARZTPRAXIS**  
**MUDr. LAURA HEIDER**

Münchner Straße 62 · 85614 Kirchseeon  
Tel.: 08091 56 39 634 · Fax: 08091 56 39 635  
praxis@zahnarzt-kirchseeon.de · www.zahnarzt-kirchseeon.de



- Tätigkeitsschwerpunkt: **Endodontie** (Wurzelbehandlung) und Prothetik
- **moderne Zahnmedizin** für große, kleine und ängstliche Patienten

Mo, Mi, Fr 8.00 - 12.30 Uhr  
Di 7.30 - 12.30 Uhr  
Mo und Mi 14.00 - 19.00 Uhr  
Jeden 3. Freitag bis 17.00 Uhr geöffnet  
Alle Termine nach Vereinbarung – Alle Kassen –



## Ehrenamtliche Helfer gesucht

**Erlebnisplatz für Kinder und Jugendliche von 6 bis 12 Jahren**

In der ersten Sommerferienwoche wird es richtig spannend! Ihr habt die Möglichkeit, in Gruppen eure eigenen Hütten zu bauen und unvergessliche Erinnerungen zu schaffen. Es wird gehämmert, gesägt und kreativ gestaltet.

Wir suchen motivierte und zuverlässige ehrenamtliche Betreuerinnen und Betreuer, die Lust haben, eine Gruppe zu leiten und beim Hüttenbauen tatkräftig zu unterstützen.

Wenn du mindestens 16 Jahre alt bist und gerne mit Kindern und Jugendlichen arbeitest, dann bist du genau richtig bei uns!

### Hast du Interesse?

Dann bewirb dich als Gruppenbetreuer (ab 18 Jahren) oder als Co-Betreuer (ab 16 Jahren).

### Anmeldung unter:

Jonas Mann  
Telefon: 08091 / 552-67  
E-Mail: [Jonas.Mann@kirchseeon.de](mailto:Jonas.Mann@kirchseeon.de)

### Wo:

Jugendtreff JEK  
Westring 6  
85614 Kirchseeon

Vi.S.d.P.: Markt  
Kirchseeon,  
Rathausstraße 1,  
85614 Kirchseeon

Fotos: Jose Prados



## Eltern-Kind Gruppe Kirchseeon

Plätze frei ab April

Kath. Kreisbildungswerk Ebersberg e. V.  
wertorientiert · bilden



### Darum geht es:

- gemeinsames spielen, singen, frühstücken
- Austausch unter den Eltern
- Anregung zur altersgerechten Beschäftigung

### Für mehr Infos:

Annette Wallner  
0157-37249924

### Wir bieten:

- 1x pro Woche 2 h aktuell Dienstag 9-11h
- konstante Gruppen
- liebevoll gestaltete Gruppenstunden durch qualifizierte EKP-Leiterinnen

Wir freuen uns auf Euch!



## Austräger/in gesucht

Jetzt bewerben als Austräger/in für "Kirchseeon aktuell"

### Du ...

- bist mindestens 14 Jahre alt
- bist zuverlässig
- hast Lust monatlich in einem Gebiet das Gemeindeblatt zu verteilen
- möchtest Urlaubs- oder Krankheitsvertretungen übernehmen



Meldet euch per E-Mail an [kirchseeon-aktuell@kirchseeon.de](mailto:kirchseeon-aktuell@kirchseeon.de)



## Das Fest der Nationen im Haus für Kinder – mehr als nur ein Fest



**JOHANNITER**

**W**ir leben in einer Zeit, in der soziale Medien und künstliche Intelligenz unser Leben, unsere Beziehungen und unseren Blick auf die Welt in immer stärkerem Maße prägen. In der Chat-bots teilweise den Kontakt zu anderen Menschen ersetzen und auch reale Kontakte zunehmend virtuell stattfinden. Einer Zeit, in der soziale Medien ihre Nutzer\*innen mit einer komfortablen Blase umgeben können, in der Diskurs und abweichende Meinungen keine große Rolle mehr spielen. Vor diesem Hintergrund ist das Zusammentreffen von Menschen im wirklichen Leben wertvoller und wichtiger denn je. Eine Gelegenheit, so ein Zusammentreffen in all seiner Vielfalt und mit allen Sinnen zu genießen, bot auch in diesem Jahr das Fest der Nationen im Johanniter Haus für Kinder.

Neben den sorgfältig einstudierten Darbietungen der Kinder war es wieder vor allem das Buffet aus internationalen Spezialitäten, das die Gäste in kulinarischer Begeisterung vereinte. Im Rahmen einer Themenwoche im Vorfeld des Festes wurden die Grundlagen von Gemeinschaft, Pluralismus, Frieden und Demokratie auf kindgerechte Art durch Bücher, Bastelaktionen und Rollenspiele vermittelt.

Denn auch im Alltag ist die Kita ein Ort, wo das Zusammentreffen von Menschen mit all seinen schönen Seiten, aber auch allen Reibungspunkten und Interessenkonflikten täglich gelebt und geübt wird. Es ist die Basis für unser Zusammenleben als Gesellschaft..

Text und Foto: Ariane Rösler

**Sauber versorgt!**

**Neu-Eröffnung unseres KundenCenters in Ebersberg.**  
 Kommen Sie vorbei – wir freuen uns auf Sie.  
 Raiffeisenstraße 1, 85560 Ebersberg

[esb.de](http://esb.de)

**ESB**  
ENERGIE SÜDBAYERN

© Martin Bolle



# Der Johanniter- Hausnotruf

23.02.– 05.04.2026:

**Jetzt 4 Wochen gratis  
testen und bis zu 120 Euro  
Preisvorteil sichern!\***

Zuhause und unterwegs  
ein gutes Gefühl.



**Jetzt bestellen!**

[johanniter.de/hausnotruf-testen](https://johanniter.de/hausnotruf-testen)  
0800 32 33 800 (gebührenfrei)

\* Zu den Aktionsbedingungen besuchen Sie bitte:  
[hausnotruf-testen.de/aktionsbedingungen](https://hausnotruf-testen.de/aktionsbedingungen) oder schreiben Sie eine E-Mail an  
[aktionsbedingungen@johanniter.de](mailto:aktionsbedingungen@johanniter.de).



**JOHANNITER**



**Dr. SUSANNE MARKMILLER**  
Rechtsanwältin

Zivilrecht | Immobilienrecht | Erbrecht

Dr. Susanne Markmiller - Rechtsanwältin  
Fachanwältin für Erbrecht, Miet- & Wohnungseigentumsrecht

Bucher Str. 2  
85614 Eglharting  
Telefon: 08091-6178937

kanzlei@ra-markmiller.de  
www.ra-markmiller.de  
Termine nach Vereinbarung.



**WIR SIND IHR PROFI VOR ORT!**

**Stärkste Technik, stärkster Service**

- TV, HiFi & Video
- Sat- & Alarmanlagen
- Verkauf, Lieferung & Reparatur von Hausgeräten
- Waschen, Trocknen, Kaffee
- Ratenkauf & Leasing
- Elektroinstallationen aller Art

**DIREKT AM BAHNHOF**

**euronics Perlak**

Elektro Perlak | Münchner Straße 1 | 85614 Kirchseeon  
T +49 (0) 8091 6179 341 | info@elektro-perlak.de | www.euronics-perlak.de



# Das Leben genießen.

## Gut für die Region.

Wir engagieren uns für die Menschen in unseren Landkreisen. Denn dem Vertrauen unserer Kunden verdanken wir unser kontinuierliches Wachstum. Für eine Region, in der es sich zu leben lohnt.

[www.kskmse.de](http://www.kskmse.de)

Weil's um mehr als Geld geht.



Kreissparkasse  
München  
Starnberg  
Ebersberg

## Neues Angebot: Computer-Workshop



**SA 07.03.** 14 Uhr **Computer-Workshop**  
Café Zam, Münchner Straße 8

Stellt Ihr Computer Sie ständig vor Überraschungen? Haben Sie manchmal das Gefühl, dass Sie ihn nicht wirklich beherrschen? Oft bleibt es bei einem provisorischen Umgang mit dem Computer.

Wenn Sie Ihren Computer zuverlässiger steuern möchten, unterstützen unsere Workshops Sie dabei, mehr Vertrauen in Ihre Fähigkeiten zu gewinnen. Ich werde wichtige Aufgaben wie regelmäßige Updates behandeln und erkläre verständlich, worauf dabei zu achten ist. Außerdem werde ich besprechen, wie Sie „Phishing“ und andere betrügerische Versuche erkennen können.

Bringen Sie Ihren eigenen Computer und Ihre Probleme mit, um praxisnah zu lernen.

Die Teilnahme ist kostenfrei.

Text: Roger Voight



# Unser Programm im März 2026



“Fantasie ist wichtiger als Wissen. Denn Wissen ist begrenzt” - Albert Einstein

Veranstaltungen im März 2026			
<b>MO 02.03.</b>	09:30-11:00	Gedächtnistraining	
	14:00-17:00	Bridge	
	18:00-20:00	VDK-Treffen	
<b>DI 03.03.</b>	09:30-11:00	VHS Englisch C1	
	18:00-22:00	Schachclub	
<b>MI 04.03.</b>	15:00-17:00	Offene Sprechstunde Schuldner- u. Insolvenzberatung	
<b>DO 05.03.</b>	14:00-16:00	Spielnachmittag	
<b>FR 06.03.</b>	14:00-17:00	AWO-Seniorenstube	
<b>SA 07.03.</b>	14:00-15:00	Computer-Workshop	
	15:30-16:30	Eine Tasse Kaffee und ein Gespräch	
<b>MO 09.03.</b>	09:30-11:00	Gedächtnistraining	
	14:00-17:00	Bridge	
<b>DI 10.03.</b>	09:30-11:00	VHS Englisch C1	
	14:00-17:00	AK Senioren	
	18:00-22:00	Schachclub	
<b>DO 12.03.</b>	09:00-10:00	Rentenberatung	
	10:35-12:05	VHS Italienisch B1	
	14:00-16:00	Spielnachmittag	
	19:30-22:00	Zwei rechts zwei links, zwei zusammengestrickt	
<b>FR 13.03.</b>	14:00-17:00	AWO-Seniorenstube	
<b>SA 14.03.</b>	12:00-18:30	Repair Café	
	15:30-16:30	Eine Tasse Kaffee und ein Gespräch	

Veranstaltungen im März 2026			
<b>MO 16.03.</b>	09:30-11:00	Gedächtnistraining	
	14:00-17:00	Bridge	
<b>DI 17.03.</b>	09:30-11:00	VHS Englisch C1	
	18:00-22:00	Schachclub	
<b>DO 19.03.</b>	10:35-12:05	VHS Français C1	
	14:00-16:00	Spielnachmittag	
<b>FR 20.03.</b>	14:00-17:00	AWO-Seniorenstube	
<b>SA 21.03.</b>	14:00-15:00	Technik Workshop	
	15:30-16:30	Eine Tasse Kaffee und ein Gespräch	
<b>MO 23.03.</b>	09:30-11:00	Gedächtnistraining	
	14:00-17:00	Bridge	
<b>DI 24.03.</b>	09:30-11:00	VHS Englisch C1	
	18:00-22:00	Schachclub	
<b>DO 26.03.</b>	14:00-16:00	Spielnachmittag	
<b>FR 27.03.</b>	14:00-17:00	AWO-Seniorenstube	
<b>SA 28.03.</b>	14:00-15:00	Technik Workshop	
	15:30-16:30	Eine Tasse Kaffee und ein Gespräch	

Alle Veranstaltungen sind offene Angebote im Café zam, die Sie ohne Anmeldung besuchen können.  
Die VHS-Kurse müssen über die Volkshochschule Ebersberger Land gebucht werden.

**i Ansprechpartner:**  
 Claudia Wüsthoff, Tel. 0 80 91 / 5 52 - 32  
 E-Mail: [claudia.wuesthoff@kirchseeon.de](mailto:claudia.wuesthoff@kirchseeon.de)  
 Café zam, Münchner Straße 8, 85614 Kirchseeon



[www.kirchseeon.de](http://www.kirchseeon.de)

Für unser Projekt „Einkaufswagerl“ suchen wir:

## Ehrenamtliche Fahrer: innen (m/w/d)

Interessiert? > Dann melde dich bei **Claudia Wüsthoff**,  
 Tel.: 08091 552 - 32 oder per Mail [claudia.wuesthoff@kirchseeon.de](mailto:claudia.wuesthoff@kirchseeon.de)

Wir freuen uns auf Dich!



v.l.n.r. hintere Reihe: Irene Zapf, Brunhilde Koller, Sarah Berchtol, vordere Reihe: Roger Voight, Natalie Katholing, Maria Wollny

## Faschingsbesuch des AK-Senioren im neuen AWO-Seniorenheim



**A**uch in diesem Jahr haben wir das AWO-Seniorenheim in Kirchseeon besucht. Diesmal in den neuen Räumlichkeiten, die wirklich sehr schön geworden sind, sehr hell und freundlich mit viel Grün um das Gebäude. Die Bewohnerinnen und Bewohner fühlen sich auf Nachfrage sehr wohl und genießen das neue Ambiente. Diesmal gab's zur selbstgebastelten Karte ein Stamplerl Eierlikör in einer essbaren Waffel. Wir waren erst skeptisch, ob die Seniorinnen und Senioren Eierlikör trinken würden, aber wir wurden eines Besseren belehrt. Fast alle wollten ein Schlückerl probieren und manche wollten sogar noch einen Nachschlag. Auch diesmal hat es uns große Freude bereitet, jede einzelne Bewohnerin und Bewohner zu besuchen und ein kurzes Gespräch zu führen. Dieser Überraschungsbesuch war wieder gelungen und

herzerwärmend, wie sehr sich Menschen über eine kleine Geste und Besuch freuen können.

### **i** Ansprechpartner:

Claudia Wüsthoff, Markt Kirchseeon, Abteilung Soziales, Familie und Senioren Tel.: 0 80 91 / 552 – 32  
Natalie Katholing, Behinderten- und Seniorenbeauftragte im Markt Kirchseeon Tel.: 0 80 91 / 552 – 521  
oder E-Mail: [Natalie.Katholing@gmx.de](mailto:Natalie.Katholing@gmx.de) oder [behindertenbeauftragte@kirchseeon.de](mailto:behindertenbeauftragte@kirchseeon.de)

Text: Natalie Katholing, Foto: Privat



### Nachbarschaftshilfe Kirchseeon e.V.

Schulgasse 2  
85614 Kirchseeon

Ihr ambulanter  
Pflegedienst  
in Kirchseeon

Tel.: 08091 / 4050  
Fax: 08091 / 6452  
E-Mail: [nhk@gmx.info](mailto:nhk@gmx.info)  
[www.nhk-kirchseeon.bayern](http://www.nhk-kirchseeon.bayern)

## AWO-Seniorenstube



**D**ie AWO-Seniorenstube ist jeden Freitag ab 14.00 Uhr im Café Zam, Münchner Straße 8, Kirchseeon geöffnet. Nichtmitglieder sind ebenfalls herzlich willkommen!

Text: Brigitte Kreppel



## Neuer Kurs in Kirchseeon - Reise durch die Welt auf Englisch

Sind Sie bereit für die nächste Reise? In einem neuen Kurs der vhs im AWO-Seniorenzentrum Kirchseeon können Interessierte nicht nur in die englische Sprache eintauchen, sondern auch die Besonderheiten verschiedener Städte, ihre Bräuche, ihre Küche und vieles mehr kennenlernen. Zudem haben die Teilnehmenden die Möglichkeit, aktiv am Kurs mitzuwirken und bei der Auswahl der Städte für zukünftige Diskussionen Einfluss zu nehmen. Der Kurs findet zwölfmal donnerstags von 10.30 bis 12.00 Uhr im AWO-Seniorenzentrum, Parkstr. 7 statt.

Beginn ist am **19. März**.

**Anmeldungen unter:**

[www.vhs-ebersberger-land.de](http://www.vhs-ebersberger-land.de),

E-Mail: [info@vhs-ebersberger-land.de](mailto:info@vhs-ebersberger-land.de)

oder Tel.: 08092/8195-0.

Mit Unterstützung der Gemeinde kann die vhs nun mehr Kurse in Kirchseeon im AWO Seniorenzentrum anbieten.

*Bundeszertifizierte Qualifizierte  
Kindertagespflegeperson bietet  
liebvolle Betreuung!*

*Für Kinder von 0-4 Jahren in Eglharting/Kirchseeon  
Montag bis Freitag von 08:00 Uhr-16:00 Uhr*

*Kinder sehen die Welt mit anderen Augen  
und entdecken diese auf ihre eigene,  
individuelle Art und Weise.*

*Claudia Michaelis  
03091/6386422  
[www.kleine-maeseWelt.de](http://www.kleine-maeseWelt.de)*



Meisterunikate aus Stein



SEBASTIAN  
**BREUER**

Mühlweg 1A  
85560 Ebersberg  
mobil +49 172 8104360  
[info@sebastian-breuer.com](mailto:info@sebastian-breuer.com)  
[www.sebastian-breuer.com](http://www.sebastian-breuer.com)

Bäder  
Küchenarbeitsplatten  
Treppen  
Tische / Möbel aus Stein  
Grabsteine + Inschriften  
Skulpturen  
Eingangspodeste  
Terrassen  
Fliesenarbeiten u.v.m.



**ORALCHIRURGIE**  
DR. AMELIE PARVANY

## Erfahren. Präzise. Herzlich.

In unserer oralchirurgischen Praxis in Grafing bieten wir das gesamte Spektrum der Oralchirurgie in einer angenehmen Atmosphäre an. Mit Erfahrung, Präzision und Empathie setzen wir uns für Ihre Gesundheit und Ihr Wohlbefinden ein.

Terminvereinbarungen unter **08092 / 85 25 75 7**  
oder online unter [www.die-oralchirurgin.com](http://www.die-oralchirurgin.com)

Termine direkt  
online buchen



Dr. med. dent. Amelie Parvany • Jahnstr. 5 • 85567 Grafing



## Gefunden im World Wide Web:

„Lesen ist die netteste Art, seine Nase in die Angelegenheiten anderer Leute zu stecken.“

**W**ir halten Neugierde für eine positive Eigenschaft, denn sie hält uns beweglich, offen wach. Deshalb freuen wir uns auch so über eure Anregungen und nehmen sie gerne auf. So wie diese kleinen, schlauen Tierchen:

### Tatatata, die Edurinos sind da!

Spielerisches Lernen voller Fantasie, Freude und – uns Eltern freut’s – pädagogischem Mehrwert.

Mit Edurino tauchen eure Kinder (4–8 Jahre) in lustig gestaltete, digitale Lernwelten ein – entwickelt gemeinsam mit Pädagog:innen.

Ob Zahlen, Buchstaben, Kreativität oder erstes Problemlösen: EDURINO verwandelt Lernen in ein spaßiges Abenteuer. Es funktioniert mit einer Kombination aus Figur und kostenloser App fürs Smartphone oder Tablet. Der im Verkauf angebotene Stift wird nicht benötigt, der Finger tut’s genauso.

Wir haben nun alle 20 Figuren für euch da. Pro Familie dürft ihr eine davon ausleihen, für 2 Wochen (keine Verlängerung).

### Wichtig ist außerdem noch:

- Am Tag nach der Kommunalwahl, **Montag, 09. März**, ist die Bücherei vormittags geschlossen.
- Jeden Mittwochnachmittag um 16 Uhr: Vorlesehalbestunde (für 4 bis 7-Jährige)
- Am **Donnerstag, 19. März**: BilderBuchGucken von 15.30 bis 16 Uhr (für Kindergartenkinder)
- In den Osterferien machen wir vom 03. bis 06. April Pause

Es freut sich auf euch das Team der Bücherei



### Bücherei

Rathausstraße 1 | 85614 Kirchseeon | 0 80 91 / 5 52-40  
buecherei@kirchseeon.de | [www.kirchseeon.de/buch](http://www.kirchseeon.de/buch)

### Öffnungszeiten:

Montag & Mittwoch .....	10.00 – 12.00 Uhr,
.....	15.00 – 18.00 Uhr
Donnerstag .....	16.00 – 19.00 Uhr
Freitag & Samstag .....	10.00 – 12.00 Uhr

# SG Adler Kirchseon- Dorf lädt zur Jahreshauptversammlung



Am 28.03. um 19 Uhr haben wir wieder unsere Jahreshauptversammlung. Diesmal mit Neuwahlen. Für Speis und Trank ist wie immer gesorgt. Wir hoffen um rege Teilnahme!

Text: Johann Kanter



## EILMELDUNG

**DIE KIRCHSEONER HEXEN SIND AKTUELL WIEDER IN NIEDRIGER FLUGHÖHE ÜBER DEM GEMEINDEGEBIET UNTERWEGS**

**Hinweis für alle Anwohner:**

Bitte nicht erschrecken.  
Es handelt sich um eine bekannte, jährlich wiederkehrende Erscheinung.  
Keine Gefahr für Mensch, Tier oder Gartenmöbel.  
Bei Sichtung einfach ruhig bleiben, freundlich winken und weiterziehen lassen.

 @kirchseonerhexen



## Was gibt's Neues vom VdK Kirchseon?

Nun, zunächst ist da unser monatlicher offener Stammtisch. Termin im März ist der 2., wie immer an einem Montag um 18:00 Uhr. Diesmal wieder mit einem besonderen Highlight: Frau Brenauer von den Johannitern klärt uns zum Thema Sturzprophylaxe auf. Es ist halt so, dass das Risiko zu stürzen im Alter zunimmt und, weil auch die Knochen nicht mehr so mitmachen, leider auch die damit verbundenen Konsequenzen. Zu wissen, was dagegen getan werden kann, kann manchen Krankenhausaufenthalt ersparen und ist sicherlich auch für Jüngere interessant. Geplant ist unter anderem auch ein Training zur Nutzung von Rollatoren (voraussichtlich stehen auch einige zur Verfügung). Und natürlich auch Hinweise zu proaktiven Anwendungen. Ja, und dann haben wir im März die Kommunalwahlen. Und natürlich rufen wir dazu auf, diese Gelegenheit zur Mitsprache über die Geschicke und die Entwicklung unserer Gemeinde wahrzunehmen! Gehen Sie wählen! Was gibt's noch? Am 13. April findet unsere diesjährige Hauptversammlung statt. Wieder um 18:00 Uhr im Gasthof Hamberger in Eglharting. Wichtig: diesmal steht auch wieder die Neuwahl des Vorstandes auf der Tagesordnung. Und natürlich wird es auch dieses Jahr einen Tagesausflug geben. Näheres dazu in der nächsten Ausgabe von Kirchseon aktuell.

Bleiben noch unsere nächsten Termine für den offenen Stammtisch im Café zam (immer um 18:00 Uhr):

- 2. März (Programm siehe oben)
- am 13. April ist unsere Hauptversammlung im Gasthof Hamberger
- 4. Mai

Text: Bernhard Hoiß

## Der Obst- und Gartenbauverein Kirchseon informiert



Termin im März:

<b>MI</b>	<b>11.03.</b>	18 Uhr	<b>Stammtisch</b> im Gasthof Hamberger Das aktuelle Programm für diesen Stammtischabend entnehmen Sie bitte der Lokalpresse
-----------	---------------	--------	--

Auch Nichtmitglieder sind bei allen Veranstaltungen des Vereins herzlich willkommen!

Bitte besuchen Sie auch unsere Homepage:  
<https://www.gartenbauverein-kirchseon.de>

**Auskunft erteilt:**

Gerda Rothhaupt, 1. Vorsitzende,  
Hirschenweg 32 a, 85614 Kirchseon,  
Telefon **08091 / 2153**,  
Email: [gerda.rothhaupt@gmx.de](mailto:gerda.rothhaupt@gmx.de)



## Gut geplant durch den Sommer –

### Der Tenniskalender 2026



**D**er Frühling steht vor der Tür und mit ihm der Beginn der Sommersaison voller Tennis, Begegnungen und gemeinsamer Erlebnisse in unserer Tennisabteilung des ATSV Kirchseeon. Den Auftakt bildet die Jahreshauptversammlung der Tennisabteilung am 16.03., zu der alle Mitglieder herzlich eingeladen sind. Die Abteilungsleitung gibt einen Ausblick auf das kommende Jahr und freut sich auf den offenen Austausch. Am 25.04. starten wir, witterungsabhängig, mit der Saisonöffnung auf den Freiplätzen. Ein kleines Schleiferlturnier sorgt für Spiel, Spaß und erste Matchpraxis. Bereits am 2.05. beginnt der Ernst des Sommers: Unsere Mannschaften gehen in die BTV-Wettbewerbe und vertreten den Verein in den Punktspielen. Am 8.05. folgt die Jahreshauptversammlung des Hauptvereins in der ATSV-Halle. Der 17.05. steht ganz im Zeichen des Vereins: Mit der Auslosung der Vereinsmeis-

terschaften starten diese bereits im Mai - für Kinder, Jugendliche und Erwachsene. Ebenfalls an diesem Tag feiern wir die offizielle Eröffnung unseres Tennisheims. Ein echtes Highlight ist der 25.07.: vormittags findet das Jugendturnier statt, am Abend laden wir zum Sommerfest - dieses Mal wirklich mitten im Sommer. Sportlich geht es weiter mit dem LK-Turnier am 1.08., dem BTV-Kids- und Jugend-LK-Turnier am 8.08. sowie dem Sommer-Feriencamp vom 10. - 13.08. Den Saisonhöhepunkt erleben wir am 19.09. mit den Finals der Vereinsmeisterschaften. Am gleichen Tag lassen wir den Sommer beim Saisonabschlussgrillen gemeinsam ausklingen.

Wir freuen uns auf einen sportlichen, geselligen und sonnigen Tennissommer mit euch!

Text: Christian Seidel, Foto: pixabay



## Winterwanderung der Pfadfinder zur Oberen Firstalm

**A**m Samstagmorgen trafen wir uns bereits früh am Bahnhof in Kirchseeon. Gemeinsam mit vielen Eltern und Kindern machten wir uns auf den Weg in Richtung Berge. Bei strahlendem Sonnenschein und perfektem Winterwetter ging es für uns rauf zur Oberen Firstalm am Spitzingsee. Die verschneite Bergkulisse und der tiefblaue Himmel haben unsere große Gruppe den ganzen Weg über begleitet. Oben angekommen gab es für Groß und Klein eine verdiente Stärkung in der Hütte, bevor wir uns auf die Rodeln geschwungen haben und die Rodelstrecke hinuntergesaust sind. Was für ein herrlicher Tag im Schnee!

Text: Gwendoline Blanc und Florian Mangstl, Foto: Gwendoline Blanc



# Erfolgreicher Auftritt bei der Deutschen Taekwondo Meisterschaft



**Starke Leistungen und ein Podestplatz für das Team aus Oberbayern**

Ende Januar wurde die KIA Metropal Arena in Nürnberg zum Schauplatz der Deutschen Taekwondo Meisterschaft der Junioren und Senioren. Mit dabei waren die Kaderathleten aus Oberbayern, betreut von BTU-Regionaltrainer Alexander Berghammer. Noah Meixner (Junioren, bis 59 kg) zeigte bei seinem Debüt auf nationaler Ebene offensiven Kampfstil und sehenswerte Techniken, musste sich jedoch seinem international erfahrenen Gegner aus Kolbermoor geschlagen geben. Lisa Schmidt (Damen bis 67 kg) kämpfte sich nach einem deutlichen Rückstand beeindruckend zurück und sicherte sich den Einzug ins Viertelfinale. Dort lieferte sie einen ausgeglichenen Kampf, verpasste jedoch knapp eine Medaille und belegte einen starken 5. Platz. Auch Marvin Greue (Herren bis 87 kg) präsentierte sich in hervorragender Form und hielt gegen seinen Kontrahenten gut mit. Am Ende fehlte ihm das Quäntchen Glück, sodass auch er den Einzug ins Halbfinale knapp verpasste und den 5. Platz erreichte. Für den Höhepunkt aus oberbayerischer Sicht sorgte Zora Zischka (Damen bis 67 kg). Nach einem souveränen Auftaktsieg durch K.O. in der ersten Runde kämpfte sie sich entschlossen bis ins Halbfinale vor, wo sie auf eine Athletin des deutschen Nationalkaders traf. Mit dynamischen Dreh- und Kicktechniken bot Zora ihrer erfahrenen Gegnerin lange Paroli, musste sich jedoch schlussendlich der späteren Deutschen Meisterin geschlagen geben. Mit der Bronzemedaille krönte sie ihre starke Leistung. Die Sportlerinnen und Sportler des Taekwondo Kirchseeon sind auf einem vielversprechenden Weg und können sich im nationalen Vergleich behaupten.

Text: Alexander Berghammer, Foto: Markus Thieme



Zora Zischka und BTU-Regionaltrainer Alexander Berghammer

# Unser Müll – Eine Bedrohung für unsere Tierwelt



Bereits 2022 war ein Jungvogel aus dem Erdinger Stadtteil Langengeisling in Gefahr zu verhungern, weil Gummibänder seinen Magen verstopften. Damals konnte dieses Tier in der Vogelklinik der LMU gerettet werden. Ein weiterer Jungstorch aus Langengeisling starb im Juni 2025.

Müll auf dem Boden ist kein rein optisches Problem. Jeder weiß, wie giftig z.B. Zigarettenkippen sind. Übersehen wird, dass jedes Stück Plastik in Kleinteile zerfällt. Die Tiere - insbesondere Vögel - nehmen immer wieder Plastikteile auf, da sie diese mit Nahrung verwechseln. Sie sterben mit Mägen voller Plastik. Jungstörche und andere Vögel werden von den Altvögeln mit Gummibändern oder Kabelbindern gefüttert. Nester werden mit Plastikmaterial gebaut. Storchennester müssen überprüft werden, da Jungtiere immer wieder bei Regen darin umkommen, da das Wasser nicht ablaufen kann. Hierzu gibt es genug Bildmaterial. Studien belegen: In 65 Prozent der Nester befindet sich Müll.

Tierschutz bzw. Vogelschutz fängt folglich beim Müllsammeln an. Viermal sind wir heuer unterwegs und laden Sie ein, sich am Sammeln zu beteiligen:

SA	11.04.	10-12 Uhr	Müllsammeln – Perchtenbrunnen Kirchseeon
SA	13.06.	10-12 Uhr	Müllsammeln – Urgibl Eglharting
SA	12.09.	10-12 Uhr	Müllsammeln – Perchtenbrunnen Kirchseeon
SA	14.11.	10-12 Uhr	Müllsammeln – Urgibl Eglharting

Die BN-Ortsgruppe freut sich auf rege Beteiligung zum Schutz unserer Tiere.

Text: Beate Kiss Foto: Vogelklinik Ludwig-Maximilians-Universität München



## Kurent-Verein aus Slowenien besucht Kirchseeoner Perchtenbrauch

Nach Erstkontakt der Perchten mit der Gruppe im Februar 2025 erfolgte mit Unterstützung des slowenischen Generalkonsulats aus München am 26. Januar 2026 ein Besuch der „DRUSTVO KURENTI PTUJ 1“ aus Slowenien beim Kirchseeoner Perchtenbrauch. Zwischen den Gästen und den Perchtenmitgliedern erfolgte im MASKEUM ein intensiver Austausch über unser Perchtenbrauchtum und die Tradition der Kurenti. Bei einem Rundgang durch die Ausstellung und das Depot wurden mit viel Interesse zahlreiche Fragen gestellt und beantwortet. 26 Kurent-Vereine mit mehr als 1200 Mitgliedern sind im Verband organisiert.

Durch die Aufnahme in die repräsentative Liste des immateriellen Kulturerbes der Menschheit der UNESCO wurden dem Verband zahlreiche Kommunikationskanäle eröffnet. Das ermöglichte einen Dialog auf persönlicher, lokaler, regionaler, nationaler und internationaler Ebene, um das Bewusstsein für die Bedeutung dieses Erbes zu schärfen.

Der Kurent-Brauch präsentiert das größte slowenische und mitteleuropäische Faschingsfestival. Jedes Jahr finden in der Zeit von Lichtmess bis Aschermittwoch Umzüge in Dörfern und Städten statt. Die rituelle Aufmachung, die „Kurentija“ besteht aus Schafspelz, Kurent-Mütze, fünf Glocken und einem „Igelstock“. Es gibt zwei verschiedene Typen von Kurent, die sogenannten gefiederten und gehörnten Kurent. Bei dem gefiederten Kurent ist die Ledermaske mit Schafshaut, Puten- oder Gänsefedern und verschiedenfarbigen Papierbändchen und Blumen umgeben, angebunden an Lederhörner. Die Ledermaske des gehörnten Kurent ist mit Schafshaut umgeben, oben dagegen sind Kuhglocken eingesetzt.

In der historischen Badstube der Kirchseeoner Perchten fand der Besuch einen gelungenen Ausklang.

Diese Zusammenkunft zeigt unsere Bemühungen im Sinne des immateriellen Kulturerbes, im Rahmen des kulturellen Austausches die Wissensvermittlung sogar über Landesgrenzen hinaus zu praktizieren sowie den eigenen Horizont zu erweitern.

Text: Rainer Eglseder, Fotos: Perschten-Stiftung / Rainer Eglseder





## Maibaumstüberl öffnet am 28. März

**S**amstag, den 28. März 2026 ab 10 Uhr sollten Sie sich ganz dick im Kalender anstreichen! Dann wird der Kirchseeoner Maibaum im Wald abgeholt und zu seinem Liegeplatz in der alten „Holz-Kern-Halle“ (gegenüber dem Restaurant Mahagoni) gebracht.

Das Einbringen des Baumes (Baumspende von „Geller-Immobilien“) wird mit einem kleinen Fest direkt in der Halle begangen, dabei gibt es Essen, Trinken und bayerische Gemütlichkeit. Dann gilt es für die ausrichtenden Vereine (Markt-Feuerwehr, Trachtenverein, Kegelclub), alles Menschenmögliche aufzubieten, damit der Baum nicht geklaut wird.

### Öffnungszeiten Maibaumstüberl:

- Montag bis Donnerstag jeweils von 18 bis 24 Uhr
- Freitag ab 18 Uhr und am Samstag ab 9 Uhr bis (weit) nach Mitternacht Sonntag von 9 bis 24 Uhr

Gerne können Wachschichten auch von Vereinen oder privaten Gruppen übernommen werden.

Am **Karfreitag (3. April)** gibt es im Maibaumstüberl den grandiosen Steckerlfisch der „Biangä“ aus Pöding.



Text und Foto: Aktion Maibaum

## ATSV-Triathleten starten durch



**D**ie Triathleten unseres Vereins sind weiterhin sehr aktiv. Das Herrenteam ist nach drei Jahren Ligabetrieb zum zweiten Mal aufgestiegen und wird ab 2026 erstmals in der höchsten bayerischen Liga, der Regionalliga, als „Plus-X TriTeam Kirchseeon“ starten. Zusätzlich geht 2026 eine Damenmannschaft in der Landesliga an den Start. Im Sommer 2025 wurde die TRI-Jugendgruppe gestartet. Die zusätzlichen Laufeinheiten sind am Mittwoch in Zorneding. Die Anmeldungen für die ersten Starts für „Schüler B“ bis „Jugend B“ zum ObbKids-Cup laufen bereits. Zwei Athleten wollen beim BTV Memmert Nachwuchscup ihre Level austesten. Wir würden gerne die Gruppe vergrößern für Mädchen und Jungs von 10 bis 15 Jahren. Kontakt kann über unsere Webseite (<https://atsv-kirchseeon-schwimmen.de>) aufgenommen werden. Auch andere Triathleten werden weiterhin auf den unterschiedlichen Distanzen und Wettkampfformaten an der Startlinie stehen. Ob

bei der Sprintdistanz, olympischen oder Mitteldistanz geben sie ihr Bestes. Beim Stadtriathlon Erding ist die Damenliga am Start. Unsere komplette TRI-Jugend und viele Erwachsene vertreten dort unseren ATSV, unterstützt durch Trainer und Fans. Höhepunkt wird für einige Sportler aus unserem Verein die Langdistanz, bekannt vom IRONMAN, sein. Bei der Challenge Roth werden neben unseren beiden Sportlern auch über 260.000 Zuschauer erwartet. Auch bei der Deutschen Meisterschaft im Nordschwarzwald haben wir einen Vertreter des ATSV dabei. Unsere Jugendschwimmtrainerin Sita ist zusätzlich als Coach für Gewaltprävention im Verein und bei Streitschlichter-Kursen für Schulen aktiv (siehe unseren Bericht in der Januar-Ausgabe).

Wir freuen uns über jeden Mitstreiter, Fan und Unterstützer.

Text: Leitung Schwimmabteilung



v.l.n.r. Christian Waldleitner, Daniel Kliesch, Dominik Richter, Sebastian Meinke, Robert Keil, Michael Bauer und Tobias Deml.



## Kirchseeoner Markt-Feuerwehr im Versammlungsstress



**G**leich zwei Versammlungen hatte die Marktfeuerwehr zum Jahresbeginn zu bewältigen: die jährliche Hauptversammlung, heuer mit Vorstandswahlen sowie vier Tage später die Wahl der neuen Kommandanten. Zur Hauptversammlung im gut gefüllten Unterrichtsraum begrüßte Vorstand Daniel Kliesch u.a. Bürgermeister Jan Paepflow und Kreisbrandmeister Franz Ertl.

Die Hauptversammlung begann mit dem Gedenken an die verstorbenen Kameraden, wobei heuer insbesondere Alfred Auer sowie vier Tage später dem Ehrenmitglied Martin Baumann gedacht wurde. Ein wichtiger Punkt ist der Kassenbericht von Christian Waldleitner, der zur Zufriedenheit aller ausfiel. Positiv war 2025 auch die Bestätigung der Gemeinnützigkeit durch das Finanzamt. Der Bericht des scheidenden Kommandanten Bernhard Hunscha wurde natürlich mit großer Spannung erwartet. Und Hunscha konnte sichtlich beeindruckende Zahlen präsentieren: Im Jahr 2025 erbrachten die Aktiven mit 5.465 Stunden eine gewaltige freiwillige Leistung für die Marktgemeinde und die Allgemeinheit. Allein 1.018 Stunden davon fielen für Einsätze an, die zu jeder Tages- und Nachtzeit passierten. Schwerpunkte der 62 Einsätze waren erneut technische Hilfeleistungen und Brände.

Auch Jugendwart Fred Wittmann, unterstützt von Anna Hüse, konnte auf ein gelungenes Jahr mit der Jugendgruppe zurückblicken. Neben den wöchentlichen Übungen waren die Beteiligung am Ferienprogramm, der Kreisjugendfeuerwehrtag, die Mitwirkung beim Kinderfest und eine Gemeinschaftsübung mit der Jugendfeuerwehr Moosach die Höhepunkte des Jahres. Die Teilnahme der Feuerwehr an örtlichen Veranstaltungen ist seit jeher Ehrensache. So konnte Vorstand Daniel Kliesch in seinem Jahresbericht u.a. über die Arbeitseinsätze bei Rock im Markt, beim Bürgerfest, beim Adventszauber und natürlich bei den im September begonnenen Vorbereitungen für den Maibaum 2026 berichten. Diesen Einsatz in der Ortsgemeinschaft, die kameradschaftliche Zusammenarbeit und das einwandfreie Bild, das die Marktfeuer-

wehr nach außen abgibt, lobte auch Bürgermeister Jan Paepflow in seinem Grußwort. Er betrachtete das als eine gute Basis für die nicht einfacher werdenden Aufgaben, wie beispielsweise den an Brisanz zunehmenden Katastrophenschutz. Diesen Worten schloss sich auch Kreisbrandmeister Franz Ertl an.

Natürlich gab es auch was zu feiern: die Beförderung von Sebastian Meinke zum Löschmeister. Für ihre langjährige Zugehörigkeit zur FFW wurden Mathias Lauber und Sylvester Kick (10 Jahre), Mathias Sprung (30 Jahre), Christian Ortmaier (40 Jahre) und Peter Bachmann (50 Jahre) geehrt. Die anschließenden Neuwahlen brachten nur eine Veränderung:

**1. Vorstand: Daniel Kliesch, 2. Vorstand: Tobias Deml, Kassier: Christian Waldleitner, Schriftführer: Dominik Richter (für den ausscheidenden Christian Stöhr).**

Vier Tage später begrüßte Bürgermeister Jan Paepflow die Aktiven der Marktfeuerwehr sowie zahlreiche Gäste aus der Kreisbrandinspektion und von den Ortsfeuerwehren. Bernhard Hunscha blickte noch einmal auf seine arbeitsintensiven, aber erfolgreichen 12 Jahre als Kommandant zurück. Er bedankte sich bei der Mannschaft und begründete sein gemeinsames Abdanken mit dem stellvertretenden Kommandanten Benjamin Schwaiger damit, dass beide den Weg für neue Ideen und junge Leistungsträger freimachen wollen.

Die anschließende Neuwahl ergab folgendes Ergebnis:

**1. Kommandant: Robert Keil, Stellvertretende Kommandanten: Sebastian Meinke und Michael Bauer.**

Die künftigen Kommandanten wurden mit großer Mehrheit gewählt und erhielten viel Beifall. Abschließend wurden sie mit Glückwünschen und den Wünschen nach einer weiterhin guten Zusammenarbeit mit der Kreisbrandinspektion sowie den Ortsfeuerwehren bedacht.

Text: Franz Demmel, Foto: Feuerwehr Markt Kirchseeon



## Keine Lust mehr, alleine Gassi zu gehen?

### Spaß mit 4 Pfoten



**W**ir sind eine entspannte „Gassigäng“ und offen für weitere neue Begleitungen. Wir treffen uns alle 14 Tage am Samstag um 10.00 Uhr, um gemeinsam eine Gassirunde zu gestalten. Wir sind keine Hundeschule, sondern nur Hundehalter, die sich untereinander unterstützen und ihre Erfahrungen in der Praxis und Theorie miteinander teilen.

Unsere nächsten Termine sind am **14.03.2026** und am **28.03.2026**.

Wer Interesse hat, kann sich gerne per E-Mail: [Spassmit4Pfoten@gmx.de](mailto:Spassmit4Pfoten@gmx.de) oder unter 0172/8352323 melden.



Text und Foto: Christine Henkel

## 4 Siege für ein Halleluja – Schachclub Kirchseeon startet mit Schwung ins neue Jahr



**D**as hat es schon lange nicht mehr gegeben: Mit vier Siegen aus vier Spielen starteten die beiden Teams des SC Kirchseeon im Januar und Februar bei der Münchner Mannschaftsmeisterschaft optimal ins neue Jahr und setzten sich an der Tabellenspitze der C- und E-Klasse fest.

Kirchseeon 1 spielte am Abend des 16.01., dem Tag der Beerdigung ihres verstorbenen Vereinsmeisters Herbert Niedergesäss, auswärts bei der SG Aschheim/Kirchheim 4. Am gleichen Ort hatte Herbert auch Anfang Dezember 2024 seine letzte Schachpartie gespielt und gewonnen. Die Erinnerung daran sowie die bewegende Trauerfeier am Vormittag halfen seinen Mannschaftskollegen, sich auf ihre Stärken zu besinnen. Zwar geriet Kirchseeon 1 durch die Niederlage von Günter Utz früh in Rückstand, doch Franz Obpacher und Bernhard Bettinger gewannen ihre Partien souverän, und Stefan Dicker erkämpfte sich ein Unentschieden. An den verbliebenen beiden Brettern 1 und 4 stand Christian Langer die meiste Zeit besser, während Horst Höntschke sich in passiver Stellung verteidigen musste. Am Schluss gelang jedoch überraschenderweise Horst durch einen Konter ein schönes Matt während Christian den Gewinn knapp verpasste und mit einem Remis den 4:2-Endstand herstellte. Im folgenden Heimspiel am 3.02. gegen Ismaning 2 konnten dann erneut Bettinger, Obpacher

und Höntschke punkten, zusammen mit dem kampflosen Sieg von Christian und einem taktisch wichtigem Remis von Günter fiel der Sieg mit 4,5:1,5 hier dank einiger Fehler der Gegner etwas deutlicher als erwartet aus und sicherte Kirchseeon 1 vorläufig Platz 2 in der C1-Klasse.

Parallel gewann Kirchseeon 2 zweimal in Folge mit 2,5:1,5 gegen Schachfreunde München 5 und Neuperlach 3 und belegt nun nach 5 von 8 Spielen Platz 1 in der E-Klasse – ein schöner Erfolg, vor allem nachdem das Team in fast gleicher Besetzung in der vorherigen Saison noch Tabellenletzter war! Für den Aufschwung sorgten vor allem der immer stärker werdende jüngere Mannschaftsteil in Gestalt von Florian Niessl und Marie Heuer (nicht nur am Schachbrett ein Dream-Team), die je einen Sieg und ein Remis beitrugen. Der entscheidende Brettspunkt zum Mannschaftssieg kam aber jeweils von den Senioren Wolfgang Gruber und Rudi König, die sich gegen starke Gegner durchsetzten und zeigten, dass auf sie gerade in schwierigen Situationen immer Verlass ist.

Der Schachclub Kirchseeon trifft sich zum Spiel- und Trainingsabend jeden Dienstag ab 19:30 Uhr im „Café zam“, Münchner Str. 8, sowie zum Jugendtraining ab 18:00 Uhr. Kontakt: Tel. 0176 70991153. Weitere Infos: [schachclubkirchseeon.de](http://schachclubkirchseeon.de)

Text: Christian Langer



## REWE Sattler Indoors 2026

### Fußball-Hallenturniere des ATSV Kirchseeon

Mit einem Sieg gleich am ersten Tag sind die ATSV-Fußballbuben in die Turnierserie 2026 gestartet. Die U10-Juniorinnen um die Trainer Flo Haider, Anderl Weber und Armin Mesic konnten sich im Endspiel gegen die SG Helfendorf / Aying mit 2:0 durchsetzen. Bürgermeister Jan Paeplow ließ es sich nicht entgehen, die Siegerpokale selbst zu überreichen. Mit je drei 1. Plätzen (U10, U12-2, U13-2), drei 2. Plätzen (U11-2, U12-1, U13-1) und drei 3. Plätzen (U12-1, U16, U19) konnten insgesamt neun sogenannte „Stockerplätze“ ergattert werden. An drei Wochenenden mit sechs Turniertagen wurden insgesamt 12 Turniere à jeweils vier Stunden gespielt. 96 Mannschaf-

ten mit annähernd 1000 Spielern wurden von insgesamt 1500 Zuschauern teils frenetisch angefeuert. Persönliche Pokale für jedes einzelne Kind im Kleinfeldbereich und Pokale für jede Mannschaft bei den Größeren sorgten für viel Freude bei den Juniorenfußballern. Natürlich gab es auch für jedes Turnier einen eigenen Pokal für den besten Torschützen. Möglich war dies wieder nur durch die großzügige Unterstützung von Arthur Sattler, dem seit langem tätigen Sponsor und Namensgeber der REWE Sattler Indoors.



Text und Foto: Werner Weber

## Repair Café Kirchseeon

am Samstag, 14. März

Reparieren statt wegwerfen: Ehrenamtliche Reparierer versuchen gemeinsam mit den Besuchern kaputten Gebrauchsgegenständen wieder Leben einzuhauchen. Repariert wird, was durch die Tür passt und eine Person tragen kann. Also zum Beispiel Elektrokleingeräte, Küchengeräte, Spielzeug, Lampen, Kleinmöbel, Nähmaschinen, Computer oder Handys. Auch kleinere Reparaturen an Fahrrädern können durchgeführt werden, wie Bremsen oder Schaltung einstellen, Schlauch wechseln oder Reifendruck einstellen. Für die typischen Mängel stehen die notwendigen Ersatzteile und Werkzeuge vor Ort bereit. Repariert wird in gemeinschaftlicher Atmosphäre, und für den netten Plausch nebenbei gibt es Kaffee oder Tee und

Kuchen. MakerSpace EBE e.V. und das FBZ Grafing kooperieren bei den Repair Cafés in Grafing und Kirchseeon.

**Samstag, 14.03., 14:00 – 17:30 Uhr**

Letzte Annahme von Reparaturen ist um 17:00 Uhr  
Café zam, Münchner Straße 8

Auf <https://makerspace-ebe.de/events> können sie sich für diese Veranstaltung anmelden und so unsere Planung vereinfachen.

Text: Uwe Fricke





## Wo Schritte Geschichten erzählen

### Volkstanzkurs der Seetaler Kirchseon

Seetaler Kirchseon e.V.  
gegr. 1920  
Heimat- und Gebirgstrachten-  
Erhaltungsverein



Der diesjährige Fasching stand ganz im Zeichen von „Amore und La Dolce Vita“ – italienische Lebensfreude, Romantik und ausgelassene Partystimmung verschmolzen zu einem stimmungsvollen Abend. Ob als Gondoliere, Pizzabäcker oder im luftigen Sommerkleid verkleidet: Die Gäste tanzten bis in die Nacht und genossen die Atmosphäre bei Musik, Tanz und Leckerbissen, die ein wenig Urlaubsfeeling nach Kirchseon brachten. Mit dem Ende der Faschingszeit geht es für alle Tanzfreunde bei den Seetaler Kirchseon nahtlos weiter. Ab dem 23. Februar findet wieder der beliebte Volkstanzkurs statt – immer montags um 19:30 Uhr in der ATSV-Halle in Kirchseon. Unter der Anleitung von Tanzmeister Peter Seitz haben Anfänger wie Fortgeschrittene die Gelegen-

heit, traditionelle Tänze zu erlernen oder vorhandene Kenntnisse aufzufrischen. Ein weiterer Höhepunkt ist der Volkstanzabend am 11. April mit der Oberlauer Tanzlmui, der zu einem geselligen Abend voller Musik, Tanz und bayerischer Stimmung einlädt. Ein besonderes Highlight im Vereinsjahr ist der 30. Josefi-Hoargarten am 14. März um 19 Uhr im Gasthaus Hamberger. Durch den Abend führt Josef Götz, musikalisch gestaltet von Kirchseoner Zwoagsang, Fischer Dreigsang, Familienmusi Purainer, der Jungen Wuidbahnmusi und der Holzofa Musi. Platzreservierung unter 08091/3276 erbeten. Der Verein freut sich über alle Tanz- und Trachteninteressierten..

Text: Sophia Unruh, Foto: Seetaler Fotografie

## Deutsche Bank Immobilien



Sie wollen Ihre Immobilie verkaufen? Gerne erstellen wir für Sie eine unverbindliche Marktpreiseinschätzung.

Kommen Sie gerne auf mich zu:

**Barbara Binder**

Selbstständige Immobilienberaterin der Deutsche Bank Immobilien GmbH

Tel.: 0179 - 3405433

Email: [barbara.binder@db.com](mailto:barbara.binder@db.com)

Münchner Str. 3 | 85614 Kirchseon

Einfach den QR-Code scannen.



**34 Kundenbewertungen**  
 für Barbara Binder

10.12.2025: Frau Binder war jederzeit erreichbar und für Fragen verfügbar. Diese wurde schnell beantwortet. Im gesamten verlief der ...

© 2025 POWERED BY MAKLER-EMPFEHLUNG.DE



# Ein „Herz wie ein Bergwerk“ hat aufgehört zu schlagen

Rudi Rothhaupt im Alter von 75 Jahren – viel zu früh – verstorben



Es kommt nicht von ungefähr, dass auf der Traueranzeige für Rudolf Rothhaupt die Worte stehen: „Wer ihn gekannt hat, der weiß, was wir verloren haben.“

Rudolf Rothhaupt, von allen liebevoll „der Rudi“ oder „unser Rudi“ genannt, war kein Mann großer Worte, aber ein Mensch von unerschöpflicher Tatkraft, großer Hilfsbereitschaft und ausgleichender Diplomatie. Er war Freund für Jung und Alt, ausgestattet mit umfangreichem – nicht nur technischem – Fachwissen und einer Lebenserfahrung, die ihn für viele zu einem geschätzten Berater in allen Lebenslagen machte. Nicht umsonst hieß es bereits anlässlich seines 60. Geburtstags: „In der Ruhe liegt seine Kraft.“

Im Vereinsleben von Kirchseeon war Rudi über Jahrzehnte hinweg nicht wegzudenken: als 1. Vorstand der Krieger- und Soldatenkameradschaft, als 2. Vorstand im Obst- und Gartenbauverein sowie als Kassier der Eigenheimervereinigung. Auch auf Kreisebene – sowohl bei den Krieger- und Soldatenkameradschaften als auch bei den Obst- und Gartenbauvereinen – war sein Engagement von unschätzbarem Wert.

Seine Frau Gerda Rothhaupt, die über zwei Jahrzehnte Vorsitzende des Vereinskartells war, unterstützte er bei allen Aktivitäten, der Organisation und Durchführung von Veranstaltungen und Vereinsausflügen und begleitete sie zu nahezu allen anderen Veranstaltungen der Ortsvereine – weit darüber hinaus bis zuletzt. Stets an ihrer Seite waren dabei auch Bürgermeister Ockel (später Altbürgermeister) sowie Maria und Paul Wollny.

Ob beim Ferienprogramm für Kirchseeoner Kinder, bei der langjährigen Einladung von Nastja aus der Tschernobyl-Hilfe bis zum



Beginn der Pandemie oder bei der Betreuung syrischer Flüchtlinge im Kirchseeoner Camp – Rudi war immer zur Stelle, wenn Hilfe gebraucht wurde. In dieser Zeit entstand auch die enge Freundschaft zu Karim, den Rudi und Gerda Rothhaupt in ihre Familie aufnahmen. Über viele Jahre wuchsen sie zu einer Familie zusammen. Für Karim war Rudi mit ganzer Hingabe ein Ersatzvater, seinen spät gefundenen „Sohn“ liebte er über alles.

Nicht nur Verwandte aus seiner fränkischen Heimat, seine Skidamen und zahlreiche Freunde aus Kirchseeon und dem Landkreis begleiteten Rudi Rothhaupt auf seinem letzten Weg. Auch

Kameraden der Gebirgsjäger aus Mittenwald, mit denen er vor 55 Jahren seinen Militärdienst begonnen hatte und denen er seitdem freundschaftlich verbunden war, erwiesen ihm die letzte Ehre. Ebenso eine Abordnung der Justiz, für die Rudi als Projektleiter bei Siemens fast 20 Jahre lang die Ausstattung der Staatsanwaltschaften betreute und dort große Wertschätzung – ja sogar Freundschaft – erfahren durfte.

Zahlreiche Fahnenabordnungen der Kriegervereine aus dem Landkreis Ebersberg sowie aus Kirchseeon senkten an Rudis Grabstätte am Waldfriedhof ihre Fahnen zum Lied „Ich hatt’ einen Kameraden“, gespielt von einer Bläsergruppe – im Bewusstsein, dass dieser Kamerad sie und uns alle für immer verlassen hat und eine Lücke hinterlässt, die kaum zu schließen sein wird.

Unser tiefes Mitgefühl gilt besonders seiner Ehefrau Gerda und Karim, die nun ohne ihren Rudi ihren Lebensweg weitergehen müssen.

Text: Krieger- und Soldatenkameradschaft Kirchseeon e.V., Foto: Privat



# Pfarrei St. Joseph Kirchseeon

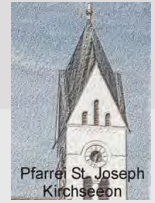

## Pfarrbüro der Pfarrei Kirchseeon

Bleibinhausweg 2, 85614 Kirchseeon Telefon: 08091/ 56 03 0 E-Mail: [st-joseph.kirchseeon@ebmuc.de](mailto:st-joseph.kirchseeon@ebmuc.de)

### Gottesdienste:

<b>DI</b>	<b>03.03.</b>	19:00 Uhr	Heilige Messe - Buch
<b>DO</b>	<b>05.03.</b>	15:30 Uhr	Heilige Messe mit Krankensalbung - Altenheim
<b>MI</b>	<b>11.03.</b>	19:00 Uhr	Versöhnungs-Wortgottesdienst für die Pfarrgemeinde - Kirchseeon
<b>DI</b>	<b>17.03.</b>	19:00 Uhr	Heilige Messe - Kirchseeon-Dorf
<b>SO</b>	<b>22.03.</b>	10:00 Uhr	Heilige Messe zum Patrozinium mit Chor und Orchester - Kirchseeon
<b>FR</b>	<b>27.03.</b>	16:00 Uhr	Kreuzweg der Senioren - Eglharting
<b>SA</b>	<b>28.03.</b>	18:30 Uhr	Vorabendmesse zum Palmsonntag in Kirchseeon, Beginn vor dem Pfarrhaus mit Palmsegnung und Palmprozession - Kirchseeon
<b>SO</b>	<b>29.03.</b>	10:00 Uhr	Hl. Messe zum Palmsonntag in Eglharting, Beginn am Wegkreuz an der Bucher Straße mit Palmsegnung und Palmprozession - Eglharting

Freitags wird in der Fastenzeit um 17 Uhr der Kreuzweg in der Pfarrkirche Kirchseeon gebetet.

### Kindergottesdienste:

<b>SO</b>	<b>08.03.</b>	10:00 Uhr	Kindergottesdienst - Pfarrheim Kirchseeon
<b>SO</b>	<b>29.03.</b>	10:00 Uhr	Kindergottesdienst, Beginn am Wegkreuz an der Bucher Straße - Pfarrheim Eglharting

### Erstkommunionvorbereitungstermine:

<b>DI</b>	<b>03.03.</b>	20:00 Uhr	Inhaltlicher dekanatsweiter Elternabend für die Eltern der Erstkommunionkinder zum Sakrament der Versöhnung - Pfarrheim Eglharting
<b>MI</b>	<b>11.03.</b>	19:00 Uhr	Versöhnungsgottesdienst für die Eltern der Erstkommunionkinder - Kirchseeon
<b>FR</b>	<b>13.03.</b>	15:30 Uhr	Versöhnungsfeier der Erstkommunionkinder - Eglharting
<b>FR</b>	<b>29.03.</b>	15:00 Uhr	Palmbuschenbinden für alle Eko-Kinder - Pfarrheim Eglharting

### Termin für Senioren:

<b>DI</b>	<b>17.03.</b>	14:00 Uhr	Senioren-gottesdienst mit Möglichkeit zur Krankensalbung, anschließend Kaffee und Kuchen - Pfarrheim Eglharting
-----------	---------------	-----------	---

Im März findet kein Seniorennachmittag in Kirchseeon statt!

### besondere Termine:

<b>SO</b>	<b>22.03.</b>	10:00 Uhr	Fastensuppenessen im Pfarrheim Kirchseeon nach dem Patroziniumsgottesdienst in Kirchseeon, der Erlös ist für Misereor vorgesehen - Pfarrheim Kirchseeon
-----------	---------------	-----------	---



# Evangelische Johanneskirche



## Ihre Ansprechpartnerin vor Ort:

Pfarrerin Renate Zorn-Traving  
Telefon: 08092/ 86 34 374  
E-Mail: [renate.zorn-traving@elkb.de](mailto:renate.zorn-traving@elkb.de)

## Kontakt zur Kirchengemeinde:

Homepage: [www.ebersberg-evangelisch.de](http://www.ebersberg-evangelisch.de)  
Telefon: 08092/20 40 2  
E-Mail: [pfarramt.ebersberg@elkb.de](mailto:pfarramt.ebersberg@elkb.de)

## Evangelische Gottesdienste

Evangelische Johanneskirche, Gartenweg 11,  
Kirchseeon oder wie ausgeschrieben

<b>SO</b>	<b>01.03.</b>	09:30 Uhr	Gottesdienst - Johanneskirche mit: Dekan i.R. Hans-Dieter Strack
<b>FR</b>	<b>06.03.</b>	18:00 Uhr	Gottesdienst zum Weltgebetstag - Kath. Pfarrheim Kirchseeon, Fritz-Litzfelder-Straße mit: Monika Rose
<b>SO</b>	<b>08.03.</b>	09:30 Uhr	Gottesdienst für dich und mich - Johanneskirche mit: Dr. Bernd Krüger & Team
<b>SO</b>	<b>15.03.</b>	09:30 Uhr	Gottesdienst mit Abendmahl - Johanneskirche mit: Edzard Everts
<b>SO</b>	<b>22.03.</b>	09:30 Uhr	Vorstellungs-Gottesdienst der Konfirmanden - Johanneskirche
<b>SO</b>	<b>29.03.</b>	09:30 Uhr	Gottesdienst - Johanneskirche mit: Martin Busch
<b>FR</b>	<b>03.04.</b>	14:30 Uhr	Andacht zur Sterbestunde Jesu - Johanneskirche mit: Renate Zorn-Traving
<b>SO</b>	<b>05.04.</b>	09:30 Uhr	Gottesdienst mit Abendmahl (?) - Johanneskirche mit: Ellen Brandenburg

## Geplante Veranstaltungen in Kirchseeon:

Gemeindehaus, Gartenweg 11 oder wie ausgeschrieben

<b>SO</b>	<b>01.03.</b>	17:30 Uhr	Klangreise mit Angela Middleton - Evang. Johanneskirche Kirchseeon
<b>MO</b>	<b>09.03</b>	14:00 Uhr	Seniorencafé - Gemeindehaus mit: Monika Rose
<b>SA</b>	<b>14.03.</b>	20:00 Uhr	Cocktail & Kino „Die unwahrscheinliche Pilgerreise des Harold Fry“ - Gemeindehaus Beginn ist um 20:00 Uhr, Einlass ab 19:00 Uhr. Anmeldungen im Vorfeld sind empfehlenswert an <a href="mailto:uschi.bittner@t-online.de">uschi.bittner@t-online.de</a> . Der Unkostenbeitrag von 8,88 € beinhaltet den Eintritt und den ersten Cocktail. mit: Uschi Bittner
<b>SO</b>	<b>22.03.</b>	17:30 Uhr	Klangreise mit Angela Middleton - Evang. Johanneskirche Kirchseeon

## Bestattungsdienst PIETAS

Seit 1971 in Ebersberg und Umgebung

- Planung einer würdevollen Trauerfeier
- Erledigung aller Behördengänge
- auf Wunsch Hausbesuch

**Tag & Nacht  
dienstbereit**

Kirchseeon	Marktplatz 5	<b>08091 / 539 061</b>
Ebersberg	Münchener Str. 2	<b>08092 / 82 440</b>
Poing	Hauptstr. 27	<b>08121 / 772 59 03</b>

[www.bestattungsdienst-pietas.de](http://www.bestattungsdienst-pietas.de)

## Bestattungshilfe RIEDL

Persönliche Gestaltung von Trauerfeiern · Individuelle Bestattungsformen

**Ebersberg** Sieghartstraße 15

**08092 / 884 03** Bestattungsvorsorge

Wir beraten Sie in unseren Geschäftsräumen oder auch gerne bei Ihnen zu Hause!

<b>Edling</b> 08071 / 5 26 44 40	<b>Höhenkirchen / Siegertsbrunn</b> 08102 / 998 68 77
<b>Wasserburg am Inn</b> 08071 / 9 20 46 40	<b>Taufkirchen bei München</b> 089 / 62 17 15 50
<b>Rettenbach</b> 08039 / 13 45	<b>Vaterstetten Annahmestelle im Gartencenter Ziegtrum</b> 08106 / 3 06 21 88
<b>Hörlkofen</b> 08122 / 9 59 88 00	



Tag und Nacht erreichbar! [www.bestattungshilfe-riedl.de](http://www.bestattungshilfe-riedl.de)



## März

Sprechstunden/Rentenberatung

Vereine

Markt Kirchseon

Andere Veranstaltungen

So  
01.03.  
10.00-16.00Perschten-Stiftung  
**MASKEUM geöffnet**  
Münchner Str. 19Mi  
04.03.  
15.00Deutsche Parkinsonvereinigung  
SHG Lkr. Ebersberg  
**Vortrag „Die Parkinson-  
Erkrankung und begleitende  
psychiatrische Erkrankungen“**  
Wirtshaus „Zur Landlust“, VaterstettenSa  
07.03.  
18.00-19.30**Kirchseon Kinderbasar**  
ATSV-Halle, Sportplatzweg 7Sa  
07.03.  
19.00Surprise of Voices  
**Konzert „Stand Up“**  
Johanneskirche KirchseonSo  
08.03.**Kommunalwahlen 2026**So  
08.03.  
17.00Surprise of Voices  
**Konzert „Stand Up“**  
Johanneskirche KirchseonSo  
08.03.  
8.30-13.00**Kirchseon Kinderbasar**  
ATSV-Halle, Sportplatzweg 7Mo  
09.03.Markt Kirchseon  
**Rathaus geschlossen**Do  
12.03.  
10.00-17.00Markt Kirchseon  
**Rentenberatung**  
Rathaus, Rathausstr. 1Sa  
14.03.  
14.00-17.30MakerSpace EBE  
**Repair Café**  
Café zam, Münchner Str. 8Sa  
14.03.  
19.00Seetaler Kirchseon  
**30. Josefi-Hoargarten**  
Gasthaus HambergerDo  
26.03.  
10.00-17.00Markt Kirchseon  
**Rentenberatung**  
Rathaus, Rathausstr. 1Do  
26.03.  
17.00-18.30Landratsamt Ebersberg  
**Vortrag zur elektronischen Patientenakte**  
Rathaus, SitzungssaalWir nehmen uns Zeit  
für Ihre Fragen!  
Ihr Peter Ball und  
Wolfgang WochoermaierInformieren Sie sich auf  
unseren Erstberatungsabenden  
Beginn: 19.00 Uhr (bei uns im Haus)  
Anmeldung unter: Tel 08092 2490  
info@wochoermaier.de  
Wildermuthstr. 6 · 85560 Ebersberg**Wochoermaier**  
Bad | Heizung | Solar | Service**ENERGIE-ABEND** nächster Vortrag:  
04.03.2026 und 15.04.2026Welche Energiequelle passt  
zu Ihrem Bestandshaus?  
• Kann der gute Kessel bleiben?  
• Sonne, Öl, Gas, Holz, Pellets  
oder Wärmepumpe?**ERNEUERBARE-ENERGIEN-ABEND**  
nächster Vortrag:  
18.03.2026 und 20.05.2026• Sonnenstrom • Batteriespeicher  
• Stirlingmotor zur Stromerzeugung  
• Wärmepumpe**ENERGIE-SPAR-ABEND** nächster Vortrag:  
11.03.2026 und 22.04.2026• Weg von Öl und Gas  
• Energieträger flexibel wählen  
• Wärmepumpe, Sonnenstrom  
und Sonnenwärme  
effizient nutzen**WASSER-ABEND**  
nächster Vortrag:  
25.03.2026 und 22.07.2026Sauber und sicher:  
hygienisches Trinkwasser  
richtig nutzen und behandeln.



**Sa**  
**28.03.**  
10.00

Aktion Maibaum  
**Einbringen des Maibaums**  
Alte „Holz-Kern-Halle“  
(ggü. Restaurant Mahagoni)

**Sa**  
**28.03.**  
19.00

SG Adler Kirchseeon-Dorf  
**Jahreshauptversammlung**  
Schützenheim, Forstseeoner Straße 10

Änderung vorbehalten

Gültig vom 03.03. bis 07.03.2026

**Am 03.03.**

**Große WIEDER-Eröffnung**

Feier mit uns:  
**am Dienstag, den 03.03. ab 7 Uhr in Kirchseeon, Münchner Str. 11.**  
Wir freuen uns auf deinen Besuch!

**REWE Sattler Dein Markt**

Arthur Sattler Kaufmann

Für dich geöffnet:  
Montag bis Samstag von 7 bis 20 Uhr.

**Red Bull Energy Drink**  
versch.  
Sorten, koffeinhaltig,  
je 0,25-l-Dose  
(1 l = 3,96)  
zzgl. 0,25 Pfand

**Aktion 0,99**

**Berchtesgadener Land Haltbare Bergbauern Milch**  
1,5%/3,5% Fett,  
je 1-l-Pckg.

**Aktion 1,11**

**Barilla Classic Pasta**  
versch.  
Ausformungen,  
je 500-g-Pckg.  
(1 kg = 1,76)

**Aktion 0,88**

**5€ Eröffnungs-Rabatt**

Kaufe in der Eröffnungswoche vom 03.03. bis 07.03.2026 in unserem REWE Markt, Münchner Str. 11, 85614 Kirchseeon für mindestens 40 € ein und erhalte durch Einscannen des Coupons an der Kasse 5 € Rabatt. Pro Einkauf kann nur ein Coupon eingelöst werden. Nicht mit anderen Coupons kombinierbar.\*

Barcode: 2095000011536

\* Einlösbar bis 07.03.2026. Ausgenommen sind Zeitungen, Zeitschriften, Bücher, Tabakwaren, Telefonkarten, Pfand/Leergut, Tchibo-Non-Food, Treuepunkt-Aktionsartikel, iTunes-Karten, Fotoarbeiten, Kauf von Gutscheinen, Fremdmetzgereien und Geschenkkarten.

Druckfehler vorbehalten. Abgabe nur in haushaltsüblichen Mengen. Aktionspreise sind zeitlich begrenzt. Verkauf nur solange der Vorrat reicht. REWE Markt GmbH, Domstr. 20 in 50668 Köln, Namen und Anschrift der Partnermärkte findest du unter [www.rewe.de](http://www.rewe.de) oder der Telefonnummer 0221 - 477 397 77. Unser Unternehmen ist Bio-zertifiziert durch DE-ÖKO-006.

2026 Partner IVD-Marktforschung

**IMMOBILIEN WEIDLICH**

SEIT 1982

ERFAHREN | KOMPETENT | EFFIZIENT

**AUF UNSERE LOKALE STÄRKE KÖNNEN SIE BAUEN.**

Effektiver Vertrieb, professionelles Marketing, beste Kontakte – wir sind Ihr versierter Partner im Münchner Osten. Immobilienberatung bei Verkauf oder Vermietung vom Experten, seit 1982.

**SCHNELL UND ONLINE: KOSTENLOSE KURZ-EINWERTUNG!**

Mitglied im **ivd** DIE IMMOBILIEN UNTERNEHMER.

T (0809 1) 30 10 · [WWW.IMMOBILIEN-WEIDLICH.DE](http://WWW.IMMOBILIEN-WEIDLICH.DE)



# Gehst mit?



Herzliche  
Einladung  
zur



## Klangreise

mit Angela Middleton

Sonntag 01. März 2026  
und  
Sonntag 22. März 2026  
jeweils 17:30 Uhr

Lassen Sie sich in die sanften Schwingungen fallen, vergessen Sie den Alltag einen Moment und stimmen Sie sich innerlich auf die Passionszeit ein.

Die Klangreise dauert ca. 45 Min.

Ich freue mich über eine freiwillige Gabe, wovon die Hälfte der Kirchengemeinde zu Gute kommt.

Johanneskirche Kirchseeon  
Gartenweg 11, 85614 Kirchseeon

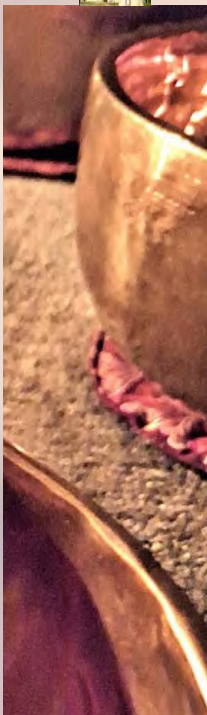

# Kirchseeon Kinderbasar



ATSV-Halle Kirchseeon  
Sportplatzweg 7  
85614 Kirchseeon

Frühjahr/ Sommer  
alles rund ums Kind



07.03.2026  
18:00 Uhr - 19:30 Uhr

08.03.2026  
08:30 Uhr - 13:00 Uhr



QR-Code scannen & anmelden  
unter [Basarlino.de](http://Basarlino.de)

[www.basarlino.de/YX46](http://www.basarlino.de/YX46)

Fragen ? → [basar\\_kirchseeon@gmx.de](mailto:basar_kirchseeon@gmx.de)

# Weltgebetstag

Frauen aller Konfessionen laden ein



6. März 2026



**NIGERIA**

**Kommt! Bringt eure Last.**

HERZLICHE EINLADUNG

**Freitag, 6. März 2026 um 18 Uhr**  
im Anschluss an den Gottesdienst Verkostung landestypischer Speisen  
Kath. Pfarrheim Kirchseeon, Fritz-Litzlfelder-Str. 1



[www.weltgebetstag.de](http://www.weltgebetstag.de)



Am ersten Freitag im März treffen sich rund um den Globus Millionen von Menschen die Hände. Sie beten 100 Gebete für die Welt und Konfessionsübergreifend können sich Frauen und Mädchen weltweit durch ihre Gebete unterstützen durch die unsere Partnerschaftsgemeinschaft auf der ganzen Welt mit ihrer Sprache: [www.weltgebetstag.de/pende](http://www.weltgebetstag.de/pende)

# Surprise of Voices

IN CONCERT

# STAND UP



**Samstag • 7. März • 19 Uhr**  
**Sonntag • 8. März • 17 Uhr**  
**Johanneskirche Kirchseeon**

Eintritt: Erwachsene € 19,50 • Kinder/Jugendliche bis 16 Jahre € 15,00

Vorverkaufsstellen: Kirchseeoner Buchladen und über

[www.surpriseofvoices.de](http://www.surpriseofvoices.de)





Bayerisches Staatsministerium des  
Innern, für Sport und Integration



# KOMMUNAL WAHL 2026

Sonntag, 8. März



**Deine Wahl.**  
8.3.26 [www.deinewahl.bayern.de](http://www.deinewahl.bayern.de)

## ONLINE-BERATUNGSWOCHE WERTE STEIGERN, ZUKUNFT SCHAFFEN Vorträge für Hauseigentümer

**Montag, 23. März 2026 // 19 Uhr**  
Schritt für Schritt: Ihr Sanierungsfahrplan

**Dienstag, 24. März 2026 // 19 Uhr**  
Solaranlage fürs Eigenheim:  
Photovoltaik auf dem Dach

**Mittwoch, 25. März 2026 // 19 Uhr**  
Heizungstausch: So klappt es mit der Wärmepumpe

**Donnerstag, 26. März 2026 // 19 Uhr**  
Hauswert steigern, Gebäudehülle sanieren

Teilnahme kostenfrei. Sie können während jeder Veranstaltung  
Ihre individuellen Fragen stellen. Wir beantworten diese gern!

**online** Einfach anmelden, auf den Link klicken, zuschauen!  
Anmeldung unter:  
[www.energieagentur-ebe-m.de/Beratungswoche](http://www.energieagentur-ebe-m.de/Beratungswoche)

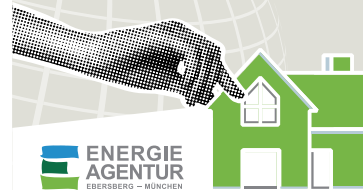

**ENERGIE  
AGENTUR**  
EBERSBERG - MÜNCHEN



H.u.G.T.&V. Seetaler Kirchseeon e.V.

## BUNTER TANZABEND Termine 2026



- 17. April - Eglhartinger Pfarrheim
- 08. Mai - Kirchseeoner Pfarrheim
- 12. Juni - Eglhartinger Pfarrheim
- 10. Juli - Eglhartinger Pfarrheim

**Pfarrheim Kirchseeon**  
Fritz-Litzfelder-Straße 1A  
85614 Kirchseeon

**Pfarrheim Eglharting**  
Graf-Ulrich-Str. 14  
85614 Kirchseeon

Info unter Tel.: 0176 61378903



**26. - 28.06.2026**  
im Staatsgüt Osterseeon

**Freitag, 26. JUNI 2026**

- 18.00 Uhr **TOTENGEDENKEN** an der Kirche St. Coloman
- 19.00 Uhr **BAYERISCHER ABEND** mit der Marktkapelle Kirchseeon,  
Trachtenverein Seetaler Kirchseeon, Seetaler Goaßschoizer

**Samstag, 27. JUNI 2026**

- 17.00 Uhr **SONNENWENDFEIER**  
mit der Band »Double Happiness«

**Sonntag, 28. JUNI 2026**

- FESTTAG ZUM 150-JÄHRIGEN JUBILÄUM**  
mit der Glonner Musi
- 08.00 Uhr **EMPFANG DER VEREINE**  
und Weißwurstfrühstück
- 10.15 Uhr **FESTGOTTESDIENST**  
anschließend Festzug  
und Festzeltbetrieb



Täglich Barbetrieb

[www.ffk Kirchseeondorf.de](http://www.ffk Kirchseeondorf.de)



# Einer, der nie mehr wegwill: Mohamad Alkhalaf

*„Viele realisieren nicht, wie kostbar  
Presse- und Meinungsfreiheit ist!“*



# Menschen in Kirchseeon

**In unserem Ort gibt es zahlreiche Männer und Frauen, deren außergewöhnliches Engagement in Beruf, Ehrenamt oder der Kunst öffentliche Würdigung verdient. In dieser Rubrik stellen wir sie vor.**

Die kleine Bella ist ein großer Wirbelwind. Unbedingt will die bald Dreijährige dem Besuch ihr Lieblingsspielzeug zeigen, flitzt dazu ins Kinderzimmer. Dessen Wand hat Papa Mohamad Alkhalaf selbst eingezogen, wie er stolz berichtet. Dass der 41-Jährige seine Gäste heute in dieser geschmackvoll eingerichteten Dachwohnung empfängt und nicht in seinem Elternhaus in Raqqa, hat einen Grund, der traurig und schön zugleich ist. Denn seitdem der studierte Journalist und Pädagoge am 14. April 2015 Syrien heimlich zu Fuß verlassen musste, weil dort sein Leben bedroht war, hat er in Oberbayern ein neues Zuhause gefunden. „Kirchseeon ist meine deutsche Heimat, hier will ich bleiben“, sagt der bärtige Mann mit dem offenen, ansteckenden Lachen, der seit drei Jahren die deutsche Staatsbürgerschaft besitzt.

Unglaublich, wie er sich diese freundliche, zugängliche Art bewahren konnte, angesichts seiner mehr als abenteuerlichen Flucht und der Erlebnisse, die dieser vorausgingen.

Angefangen hatte alles mit dem nicht wirklich ungewöhnlichen Plan, Dozent an der Universität zu werden. Doch dann kam der Arabische Frühling Anfang 2011 und im März desselben Jahres die gewaltsame Niederschlagung anfangs friedlicher Proteste gegen das autoritäre Assad-Regime. Es begann eine schlimme Zeit voller Gewalt und Unterdrückung.

„Viele Menschen in Deutschland realisieren gar nicht, wie kostbar Presse- und Meinungsfreiheit ist“, bemerkt Alkhalaf, dem seine kritischen Texte über Machthaber und Bürgermeister mehrere Gefängnisstrafen bescherten. Danach sei er in den Untergrund gegangen. „Sieben Monate schrieb ich weiter, als Frau verkleidet.“ Doch dann wurde die Kollegin, mit deren Hilfe er alle Straßenkontrollen überstanden hatte, enttarnt und auf grausame Weise getötet. „Da war klar, ich musste weg! Meine Mutter opferte ihre goldenen Armreifen und ich machte mich auf in Richtung Türkei.“

Mit einem kleinen Gummiboot ging es nach Griechenland: „Eigentlich hätten nur 15 Passagiere Platz gehabt, wir waren aber 40 Leute.“ Darunter zahlreiche Frauen und Kinder, wie auch später auf dem langen Weg über die Insel Kos, dann Athen, Mazedonien, Serbien, Ungarn, bis erst nach Passau, dann nach Kirchseeon. „So schlimm, die vielen Kleinen mit den nackten Füßen, die ihre Schuhe verloren hatten.“

Doch anhalten kam nicht in Frage, nicht für sie und auch nicht für ihn - selbst während des Ramadans setzte der gläubige Moslem den strapaziösen Fußmarsch fort. Vielleicht trug dieses unfreiwillige „Training“ ja sogar dazu bei, dass er nur drei Monate nach seiner Ankunft in Deutschland direkt einen Halbmarathon gewann.

Warum Alkhalaf ausgerechnet ins Münchner Umland wollte, hatte einen ganz einfachen Grund. „Seit meinem neunten Lebensjahr bin ich Bayern-Fan“, verrät der Hobbyfußballer, der jeden Sonntag gemeinsam mit Kollegen selbst den Ball über den Platz treibt.

Denn nun ist er doch ein Lehrender geworden, bringt als Mitarbeiter im Stütz- und Förderunterricht des Berufsförderungswerks St. Zeno vormittags Jugendlichen mit körperlichen oder seelischen Beeinträchtigungen Mathematik, Sport und Medienkompetenz bei.

An seiner zweiten Stelle, an der Grund- und Mittelschule Kirchseeon, war Alkhalaf sieben Jahre lang in der OGTS tätig – als einziger Mann. Heute betreut er, zusammen mit Lehrerin Sandra Fessler, das Schülerzeitungsprojekt - mal in der vierten, mal in der dritten Stufe.

„Ich liebe die Arbeit mit den Schülern“, sagt er, der mit acht Geschwistern aufgewachsen ist. Und die Mädchen und Buben lieben ihn – unschwer zu erkennen an der Traube von Kindern, die auf dem Weg durchs Schulgelände an seinen Armen hängt. Sie schätzen, dass er ihnen Themen nahebringt, die außerhalb ihrer gewohnten Welt liegen – sich gleichzeitig aber auch für ihre Nöte und Sorgen interessiert.

Diese Eigenschaft besaß er schon 2015, weswegen sich während der sieben Monate von Alkhalafs Aufenthalt in der Turnhalle des Gymnasiums die rund 300 dort Untergebrachten häufig vertrauensvoll an ihn wandten. Er war ihr Mittler, sie schätzten ihn. Wie auch der Helferkreis sowie die zahlreichen Elftklässler und Abiturientinnen, die den Geflüchteten mit Deutschkursen und gemeinsamem Sport das Ankommen erleichterten.

Diese Kontakte bestehen noch heute, neue Freundschaften sind hinzugekommen. „Beate Steiner verdanke ich meine erste Bergtour und die Liebe zum Kaiserschmarrn, den ich heute selbst ein- bis zweimal die Woche mache!“ Bei Künstlerin Gisela Zenker habe er jahrelang gewohnt. Auch Ehefrau Hanna, eine Bauingenieurin, hat viele deutsche Bekannte – nicht zuletzt durch Bellas Spielgruppe.

„Wenn ich in Syrien bin, vermisse ich Deutschland“, merkte Alkhalaf, als es ihm nach dem Sturz Assads wieder möglich war, in sein Geburtsland zu reisen. Am liebsten wäre ihm, der als freier Mitarbeiter für die Süddeutsche Zeitung schreibt, sowie von Deutschland aus als Online-Redakteur der syrischen Zeitung „Furat Alweda“ und zuweilen als Korrespondent fürs syrische Fernsehen tätig ist, „mal hier, mal dort zu arbeiten.“

Allerdings nicht irgendwo in Deutschland, nicht mal in München, wo es schon Jobangebote gab. Sondern „genau hier in Kirchseeon möchte ich sein, bei Maibaum und Perchten!“, sagt er, während seine Frau einen köstlichen Kokos-Pistazien-Grießkuchen kredenzt. Und Bella? Die macht in der Kinderküche Kaffee für alle.

Text: Michaela Pelz i.A. des Marktes Kirchseeon, Foto: Jarmila Hajek

**Kennen auch Sie Menschen, die Besonderes leisten in Kirchseeon und eine Würdigung in dieser Rubrik verdienen? Dann freuen wir uns über Ihre Nachricht an [kirchseeon-aktuell@kirchseeon.de](mailto:kirchseeon-aktuell@kirchseeon.de) oder Ihren Anruf unter Tel. 08091 / 552-17.**



ORTHOMED.DE

# 50 Jahre ORTHOMED.

*Ihre Familie pflanzte  
mit dem gesamten  
ORTHOMED-Team*



Seit 1976 sind wir als Familienunternehmen im Landkreis Ebersberg fest verwurzelt. Als Sanitätshaus und Homecare-Partner begleiten wir Menschen persönlich – im Fachgeschäft ebenso wie bei unseren Patientinnen und Patienten zu Hause. Mit Erfahrung, Herz und Verantwortung.

**Danke für 50 Jahre Vertrauen.**

**ORTHOMED**

HEMOCARE · SANITÄTSHAUS · REHATECHNIK



## DER NEUE NISSAN MICRA JETZT ELEKTROPRÄMIE SICHERN!



### Nissan MICRA Engage

40kWh, 90 kW (122 PS),  
2WD, Elektro

- On-Board-Charger bis 11 kW (dreiphasig)
- Kabelloses Apple CarPlay® und Android Auto™
- Klimaautomatik
- Heckspoiler, Einparkhilfe hinten
- Wärmepumpe

für **€129** mtl. finanzieren<sup>1</sup>

**Nissan Micra 40-kWh-Batterie 90 KW (122 PS), Elektrisch: Energieverbrauch kombiniert: 14,2 (kWh/100 km); CO<sub>2</sub>-Emissionen kombiniert: 0 (g/km); CO<sub>2</sub>-Klasse: A.**

<sup>1</sup>Finanzierung über NISSAN Financial Services, Geschäftsbereich der RCI Banque S.A. Niederlassung Deutschland, Jagenbergstraße 1, 41468 Neuss. Fahrzeugpreis € 24.390,-, Anzahlung € 6.000,- (entspricht der maximalen E-Auto Förderung), Laufzeit 48 Monate (47 Monate à € 129,- und eine Schlussrate von € 13.589,85), 20.000 km Gesamtlauflistung, eff. Jahreszins 1,99 %, Sollzinssatz gebunden 1,97 %, Gesamtkreditbetrag € 18.390,- zzgl. Überführungskosten. Bonität vorausgesetzt. Nicht mit anderen Rabattaktionen kombinierbar. Änderungen und Irrtum vorbehalten. Gültig bei Kaufvertrag bis 31.03.2026. Stand 01/2026

Autohaus  
**Schlöffel**

Andreas Schlöffel GmbH  
Westring 2, 85614 Kirchseeon  
Tel.: 08091 5656-0 | [www.schloeffel.de](http://www.schloeffel.de)



Unverbindliche Probefahrt  
bei uns vor Ort.  
< Jetzt anfragen.